

# Colegio de Odontólogos de la Pcia. de Santa Fe\_2da. Circ.

Organo Oficial del Colegio de Odontólogos de la Prov. de Santa Fe. 2da. Circunscripción - Ley 3950-4105



Entidad adherida a F.A.C.O.  
Federación Argentina de Colegios de Odontólogos

BOLETIN INFORMATIVO  
SEPTIEMBRE 2010

# Bacfuron

Levofloxacin

*Eficacia comprobada en menor tiempo*

Una sola toma diaria

Excelente tolerancia gástrica

Menor tiempo de tratamiento

## Presentaciones

Bacfuron 500 mg. Envases con 7 y 14 comprimidos recubiertos

Bacfuron 750 mg. Envases con 5 comprimidos recubiertos

## IMPORTANTES DESCUENTOS



Laboratorios Bernabó

[www.laboratoriosbernabo.com](http://www.laboratoriosbernabo.com)

**Medicamentos con Calidad Total**

Terrada 2346 • C1416ARZ • C.A.B.A. • Teléfonos: 4501-3213 al 18 • Int. 280 • Fax: 4501-6426  
Dpto. Científico; E-mail: [cientifico@laboratoriosbernabo.com](mailto:cientifico@laboratoriosbernabo.com)

## AUTORIDADES DEL COLEGIO DE ODONTÓLOGOS DE LA PROV. DE SANTA FE

2da. CIRCUNSCRIPCIÓN  
PERÍODO 2008-2011

### MESA DIRECTIVA

Presidente:

Dr. JORGE OMAR CORNAGLIA

Vicepresidente:

Dr. RAUL ENRIQUE ALLIN

Secretario:

Dr. CLAUDIO ANDRES FANJUL

Tesorero:

Dr. HUGO ALBERTO MATTIOLI

Vocal Titular:

Dra. CLAUDIA J. LOBO

Vocales Suplentes:

Dr. ALBERTO NOVILLO

Dr. EDUARDO MUCHIUT

Dra. DANIELA ANDREA FADIL

### REVISORES DE CUENTA

Titulares:

Dr. Alvaro M. Pérez Moretti

Dr. Adrián De Luca

Suplentes:

Dr. Mateo P. Zaninovic

Dr. José L. Gaspar

### TRIBUNAL DE ÉTICA

Titulares:

Dr. Jorge A. Pellegrini

Dr. E. Cuevas

Dra. Gabriela V. Pisterna

Suplentes:

Dr. Edgardo Cuevas

Dr. Juan C. Bertoglio

Dr. Elisandro García



Colegio de Odontólogos  
de la Provincia de Santa Fe  
2da. Circunscripción

### DISEÑO E IMPRESIÓN

Grossi Color Gráfica

Mendoza 7236 | 2000 Rosario

Tel.: [0341] 4569289 / 4569342

E-mail: grossicolor@arnetbiz.com.ar

## INSTITUCIONAL

- Editorial: "Cada vez que una piedra se mueve, el universo dice acá estoy" **02**
- FACO. Bicentenario de la Patria, Vacunas H1N1. **03**
- Estructura Orgánica de nuestro Colegio. Nuestra caja nuestro futuro. **04 . 05**
- Caja de Seguridad social para los profesionales del arte del curar **04 . 05**

## ASESORIA LETRADA

- Apercebimiento a la Dra. Lilia Scandizzi **06**
- De la proletarización a la precarización profesional **07 . 09**

## TESORERIA

- Nueva línea de ayudas económicas. Subsidios **10**

## DEPARTAMENTO DE ACCION COMUNITARIA

- SUMATE. Campaña de prevención de salud bucal **11**

## COMISION DE CONTROL DEL EJERCICIO PROFESIONAL Y AUXILIARES DEL ODONTOLOGO

- Renovación de habilitación de consultorios **12**

## RELACIONES LABORALES Y GREMIALES

- Homologación contractual **13**

## COMISION DE CERTIFICACION Y RECERTIFICACION DE LA EDUCACION CONTINUA

- Certificaciones extendidas en 2010 **14**

## COMISION DE MEJORAMIENTOS PROFESIONAL

- P. E. C.: Cursos 2010. Biblioteca: nuevos títulos **15**

- **LECTURA:** "De la mercantilización del ejercicio profesional a la mercantilización de la transmisión del conocimiento" **16 . 17**

## COMISION DE ASUNTOS INTERINSTITUCIONALES

- AMECO. Formas de pago. Convenio con Banco Galicia **19**
- Ameco: 3 de Octubre, día del Odontólogo **20**
- Curso de Matriculación. Olimpiadas Interprofesionales **21**
- Capacitación y formación del odontólogo y su inclusión en la comunidad. **22**
- Registro temporario y/o transitorio de actividades formativas. Educación continua **22**
- Cursos Hospital Español **23**
- Cursos F.O.R. Facultad de Odontología de Rosario **24 . 25**
- Cursos C.O.R. Circulo Odontológico de Rosario **26**
- Cursos A.R.O. Asociación Rosarina de Ortodoncia **27**
- Cursos A.O.I. Asociación de Odontología Interdisciplinaria **28**
- Cursos Ateneo de Odontología de Rosario **29 . 30**

## COMISION DE COMUNICACION Y SERVICIOS

- La Casa del Odontólogo **31**

## AVISOS CLASIFICADOS

**32**

## REFLEXION

# editorial

## cada vez que una piedra se mueve, el universo dice acá estoy

Todo lo que hagamos con perspectiva solidaria, (diferencia entre Interés General y Bien Común), con amplitud, seguro logra un mérito superador.

Cada vez que superamos nuestro conformismo, "saltando la cerca", "cruzando la meta", algo de la realidad habrá cambiado, se habrá desatado el fabuloso proceso de lo fecundo, de lo fértil, de lo constructivo.

Y así, a poco de transcurrido el tiempo, los resultados, los frutos, el éxito de la labor, nos colmará la existencia.

Los aciertos reiterados no serán tan extraordinarios y a pesar de todo y por encima de todo, andamos.

Nada más saludable para "el día a día", para el "mientras tanto", que una "inyección de Trascendencia, la cual nos dará fundamentos para convencernos de la posibilidad, de que lo probable es posible, de que todavía podemos y así aspiremos a más.

El fluir de la vida nos va por un lado, acortando el sendero y a la vez permitiéndonos sentir instantes de felicidad.

FACO

Federación Argentina  
de Colegios  
de Odontólogos

# Informe

## ■ Reunión La Plata 25 y 26 de marzo de 2010

Consejo de Gobierno

- Temario:
- lectura del acta anterior
  - plan nacional odontológico- Informe Dr. Gauna
  - estructura de costos- Aranceles
  - Experiencias de las provincias- Relación Laboral de Riesgo
  - Especialidades- Carta de FOCIBA (lugares donde se dictan)
  - Requisitos- Rx panorámicas en examen pre-laboral
  - Informe de Tesorería
  - Varios

En un clima de cordial camaradería se desarrolla la reunión del Consejo de Gobierno. El día anterior se realizó un encuentro de los Colegios de la Región Centro.

Participan activamente de ambos encuentros los Colegios de: Salta, Misiones, Jujuy, Entre Ríos, Santa Fe (1ª y 2ª Circ.), Córdoba, Tucumán, Santiago del Estero y El Consejo Superior de la provincia de Buenos Aires, en esta oportunidad, dilectos anfitriones.

## ■ Reunión Consejo de Gobierno. Salta, 3 y 4 de junio de 2010

En dicha reunión se desarrolló un temario que incluía los siguientes puntos:

- Acta anterior
- Reunión con C.O.R.A. (tema: estructura de costos, homologación de Especialidades)
- Prescripción de psicofármacos a cargo de los odontólogos (Dr. Campostrini, Santa Fe 1ª Circ.)
- Plan nacional de Salud Bucal
- Lectura de carta del Dr. Gauna
- Terapias Alternativas (Dr. Valdecanto, Tucumán)
- Tesorería, situación administrativa de la F.A.C.O. (deudas Colegio de La Rioja y Santa Cruz)

Al terminar la reunión se compartió un refrigerio, para luego desarrollarse las Asambleas Generales Ordinarias, con aprobación de Memoria y Balance y designación de nuevas autoridades para el período 2010- 2012:

Presidente: Dr. Hugo Pereyra morales (Salta)

Vice-presidente: Dr. César Villacorta (Córdoba)

Secretario-Tesorero: Dr. Daniel Jerónimo (Salta)

Siendo las 15:30 hs. se levanta la reunión.

## Bicentenario de la Patria

Rindiendo homenaje a la Patria el Colegio obsequió a sus colegiados escarapelas en nuestra sede de Rosario y a través de las asociaciones y círculos (se entregaron aprox. 500 escarapelas).

## Vacunas N1H1



El Colegio de Odontólogos de la provincia de Santa Fe 2da. circunscripción a través de las gestiones realizadas con la Directora Provincial de Promoción y Prevención de la Salud Dra. Andrea Uboldi, a los efectos de la VACUNACIÓN CONTRA INFLUENZA A H1N1, se realizó la misma en la sede del colegio realizando la colocación de 384 dosis.

A través de este medio, además de haberlo realizado a las personas que hicieron posible esto, nuestro agradecimiento a la Dra. Andrea Uboldi, a la Dra. Andrea Obregón Directora Provincial de odontología y a la Lic. María Soledad Camussoni.

# Estructura orgánica de nuestro Colegio

Conociendo a fondo la institución cumpliremos mejor nuestros objetivos y haremos una profesión mejor.

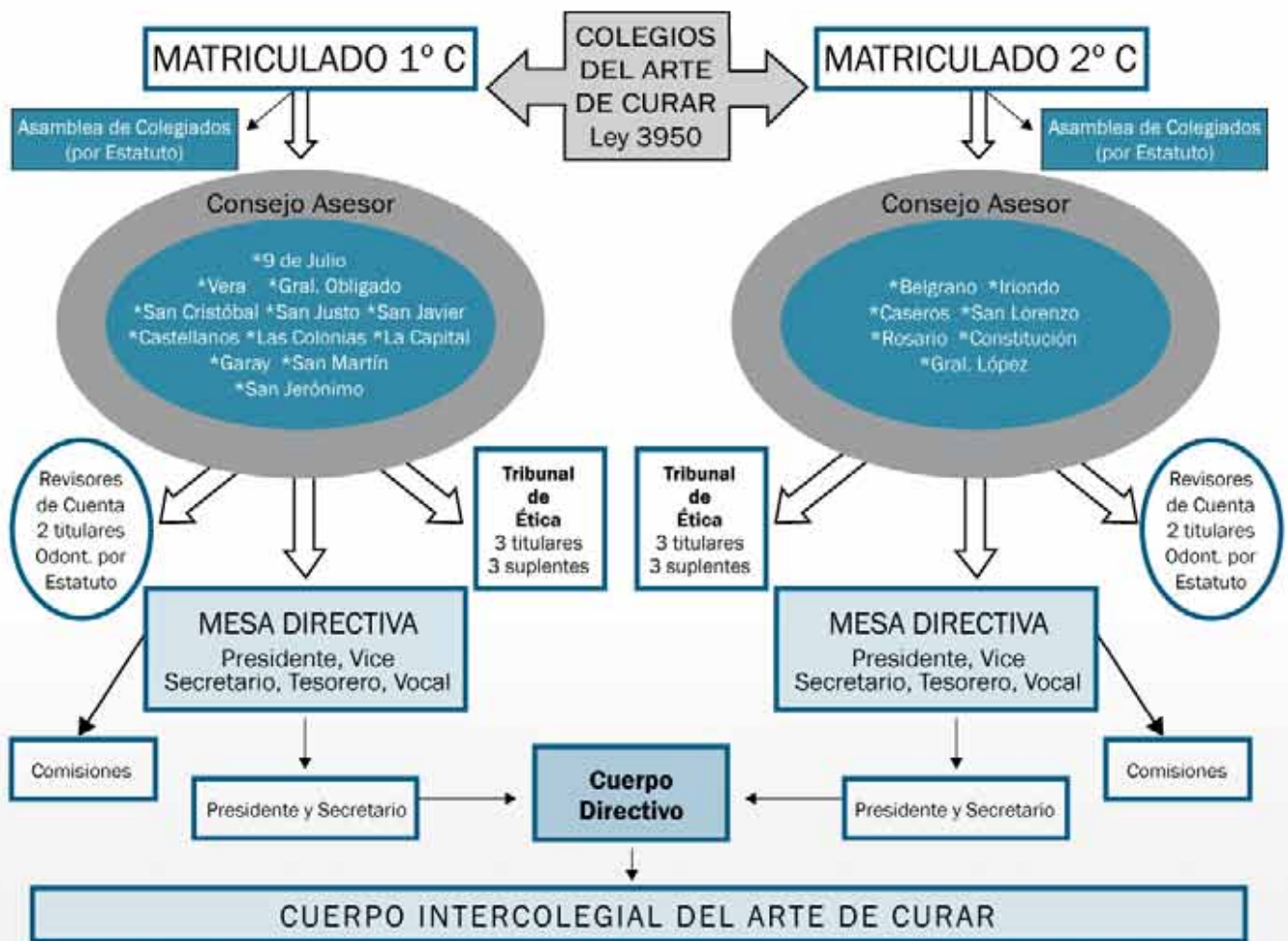

## Nuestra Caja nuestro futuro



Todo profesional, desde el comienzo de su actividad y durante el transcurso de su carrera, debe pensar, sustentar y aportar a su previsión social. Desconocer su funcionamiento, los derechos y obligaciones para con ella, constituye una omisión injusta. (Nadie puede exigir o demandar lo que nunca dio).

Nuestro Colegio a través de sus representantes, comenzó un nuevo período de inserción y participación en la Caja de Seguridad Social para los Profesionales del Arte de Curar.

Creemos que esta es la forma de construir los cambios. Estaremos informándolo regularmente.

Mesa Directiva

# Caja de seguridad social para los profesionales del arte de curar

de la provincia de Santa Fe (Ley 12.818)

- **OBJETO:** Asegurar, organizar, implementar y administrar un sistema de seguridad social:
  - previsión de vejez e invalidez (Jubilación)
  - salud (Obra social)
- **ES DE CARACTER OBLIGATORIO:** para todos los profesionales universitarios de disciplinas básicas o auxiliares del ARTE DE CURAR egresados de carreras de enseñanza superior de nivel terciario o universitario con reconocimiento oficial. QUE EJERCEN SU PROFESION EN FORMA AUTONOMA relacionada con el Arte de Curar.
- **INCORPORACION:** a partir de la fecha de inscripción en la matrícula en cualquiera de los colegios profesionales del Arte de Curar que funcionen en la provincia y mientras ella subsista. Es de destacar que todos los cargos directivos son ocupados por afiliados titulares activos y pasivos.

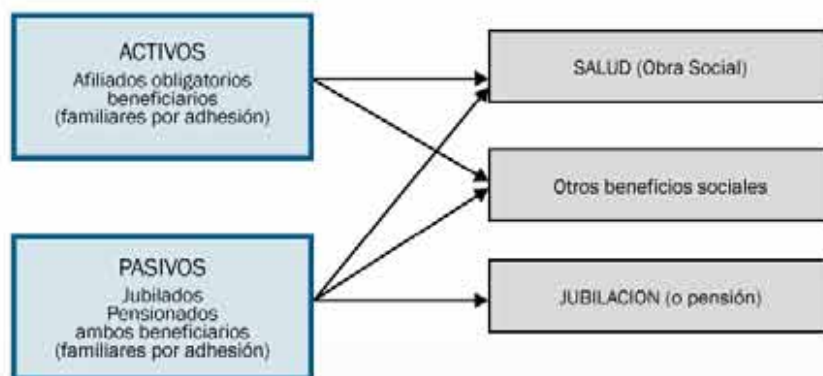

CONTACTOS INSTITUCIONAL: presidencia@odontologossantafe2.org.ar | secretario@odontologossantafe2.org.ar | colegio@odontologossantafe2.org.ar



---

## **RESUMEN A LOS EFECTOS DE LA PUBLICACIÓN DEL APERCIBIMIENTO A LA DRA. LILIA SCANDIZZI**

Rosario, 22 de Septiembre de 2009.-

...VISTO: El Expte. 27118 caratulado "SCANDIZZI LILIA S/INFRACCIÓN ÉTICA y su agregado 26269 JORGE SALCEDO s/PRESUNTO EJERCICIO ILEGAL, y;

...CONSIDERANDO: Que la causa se inicia como consecuencia de la investigación a cargo del Personal del Colegio por presunto ejercicio ilegal de la odontología de parte de quién resultó ser JORGE SALCEDO, lo que originó el Expte. 26269.

...Como consecuencia de dicha investigación, que se encuentra radicada en el Juzgado Correccional N°6 de Rosario, por declaraciones de víctimas del ejercicio ilegal, surgen conductas... que corresponde evaluar desde la ética profesional...

...Por lo expuesto, el Tribunal de Ética... RESUELVE:

- 1.- Aplicar un apercibimiento público a la colegiada LILIA SCANDIZZI... por los fundamentos expuestos en los considerandos.
- 2.- Elevar las actuaciones a Mesa Directiva para que proceda a su aplicación.
- 3.- Notifíquese.

**Fdo. Dr. Jorge Pellegrini, Presidente y  
Dra. Gabriela Pisterna y Dr. Edgardo Cuevas, Vocales.**

---



# odontología

## De la proletarización a la precarización profesional



Sin duda nos encontramos con un deterioro en el reconocimiento o valoración de la actividad de las profesiones universitarias, en nuestro caso del Odontólogo.

### Cambio del paradigma social

Diversas son las causas que motivaron el deterioro, pero evidentemente la concepción del ejercicio profesional de la odontología dejó de ser la actividad del encumbrado profesional liberal autónomo reconocido social y económicamente, para convertirse en dependiente de terceros que conducen o administran el sistema de salud no solo económicamente sino también en muchas oportunidades perdiendo la autonomía científica, en aras de la economía.

Simultáneamente entre otras variables se produjo un crecimiento desproporcionado de profesionales en cantidad y distribución geográfica respecto de las necesidades de cada población.

### Posición de la profesión

Mientras esto iba sucediendo las organizaciones corporativas de los profesionales, mantenía el criterio de profesión liberal, defendida por la fijación sectorial de los aranceles que algunas provincias como la nuestra llegaron ser de aplicación obligatoria.

### Irrupción de la seguridad social

Cuando el gobierno de Onganía crea el sistema de obras sociales a cargo principalmente de los sindicatos de trabajadores, le quita también por ley la facultad de fijar aranceles obligatorias a los profesionales, y ante la resistencia profesional impone el carácter de servicio de interés público, tal como finalmente quedó plasmado en la ley 23661.

### Adecuación de los profesionales

En este coctel de intereses, acciones y reacciones, la proletarización de las profesiones universitarias, generó la precarización de la actividad profesional. Se perdió la independencia económica que le daba sustento a la profesión, y carece del amparo laboral que tienen los trabajadores.

Ante este grave conflicto que se le presenta a la profesión, obliga a los colegios profesionales a defender las facultad que le delegara el Estado para el control del ejercicio profesional, por la matriculación y la ética, independientemente de que la misma se ejerza en forma libre, asociada o dependiendo del empleador ( público o privado).



## De la proletarización a la precarización profesional

Las Asociaciones de profesionales empiezan el arduo camino de las contrataciones generales, manteniendo los Colegios el control del ejercicio ético de la profesión independientemente del modo laboral de su ejercicio.

### El sistema de salud

La atención de salud, en nuestro caso la odontológica, se encuentra organizada y regentada fundamentalmente por el Estado, las obras sociales y las empresas comerciales que incursionan en la salud o que se organizan con motivo de esta actividad

Y para los odontólogos se abren tres grandes modalidades del ejercicio profesional:

- 1.- El del ejercicio liberal de contratación individual o general independiente
- 2.- El del ejercicio que denomino cuasi liberal en contrataciones colectivas a través de sus asociaciones profesionales. (Aquí está a mi criterio el meollo de la profesión, y como tal el mas difícil de enfrentar)

3.- El del ejercicio en relación de dependencia ya sea del Estado como de otras entidades (Sindicatos, Obras Sociales, Sanatorios, o entidades llamadas de prepago).

### Las precarizaciones

Hasta ahora al tratar la precarización laboral, nos hemos referido principalmente a quienes por su modalidad de trabajo se encuentran claramente encuadrados en una relación laboral tal como la define la ley de contrato de trabajo y toda la jurisprudencia concordante, y que su relación se encuentra precarizada, por lo que generalmente denominados "trabajo en negro", con el componente distorsivo de la registración de trabajo como autónomo/monotributista, e incluso por la falta de convenciones colectivas de Trabajo que lo amparen. Y esto se puede referir tanto Estado como a los privados empleadores de los odontólogos.

Para esta situación, la legislación laboral vigente tiene herramientas, que los profesionales deberán instrumentar, por supuesto partiendo de una decisión de los perjudicados y no por imposición superior.



## Una nueva modalidad de precarización

Existe otro desequilibrio contractual que lleva a un nuevo tipo de precarización.

Así como en el Derecho civil, la concepción del contrato de Vélez Sarfield que se basa en la autonomía de la voluntad, fue morigerada por Borda en la reforma del código civil, al incorporar la necesidad de cierto equilibrio social, creando las figuras del principio de la buena fe, del abuso de derecho y la lesión subjetiva hasta llegar hoy día a la trilogía de las normas de Defensa de la competencia – Lealtad Comercial y Defensa del consumidor y usuario, hay quienes plantean la necesidad de

crear una nueva figura para el contrato de Salud, por tratarse la Salud de uno de los llamados derechos personalísimos del individuo, encuadrado en el área del ejercicio cuasi-liberal de contrataciones colectivas a través de asociaciones profesionales, atendido a los profesionales como la parte débil del contrato, ya que se pierde el equilibrio contractual al permitir el uso del recurso extraordinario, ordinariamente esgrimido de la carga pública de cumplimiento obligatorio que fija la norma sanitaria, y ante el poder económico y político de los tomadores del servicio que medran con la salud, promoviendo una competencia mezquina entre los odontólogos que se encuentran en un estado de necesidad que los lleva a vivir precariamente pero sintiéndose “elegidos”.

---

## Colofón

Esto es todo un desafío. Comprender la realidad, elaborar medidas correctivas tendientes a evitar las precarizaciones, y finalmente encarar las reformas que eleven la dignidad del ejercicio de la profesión, superando como colectivo social las precarizaciones detectadas.

Rosario, julio de 2010.-.

**Dr. Tadeo E. Boselli**  
Asesor jurídico

Nueva  
línea de  
**Ayudas  
Económicas**  
a partir del  
**01/06/2010**

TIPO	IMPORTE HASTA	CUOTAS	IMPORTE CUOTA CADA \$1.000
1	3,000.00	12	98.00
2	7,000.00	18	69.00
3	12,000.00	24	55.00

Cantidad de ayudas otorgadas en el período 01/03/2010 a 31/07/2010: **77**

Total de ayudas económicas vigentes: **349**

## Beneficios otorgados desde el 28/02/2010 hasta el 30/06/2010



### SUBSIDIOS POR INCAPACIDAD TRANSITORIA

Zomer Sara  
Cohen Raquel  
Savino Delia Esther  
Benítez Héctor Raúl  
Figueroa Marta Susana  
Guerrini Griselda Inés  
Fusi Adriana Jorgelina  
Elechosa Ricardo Benito  
Maino Elio Horacio  
Pellegrini Jorge Alberto  
Cozzia Alicia del Rosario  
Aun Patricia Fátima  
Nocito Mirta Susana  
Pallotti Daniel Agustín  
Botello Manuel  
Cristini Patricia Noemí  
Gohlke Roxana  
De Martini Gabriela  
Maniel Ángela Cristina  
Rosa Enzo Martín  
Noe Marcelo Norberto  
Donadio Carina Natalia  
Cola Hernán Luis Ramón  
Palais Iván  
Cominelli Chiara María Laura  
Gramajo Boscarino Rosa Carolina  
Del Valle Luciana Carolina  
Vázquez María Fernanda  
Silva Nerina Valeria  
**29 Sub. Totales: \$49.178,50.-**

### SUBSIDIOS POR EMBARAZO, PARTO Y LACTANCIA

Bonaldi Carina Elisabet  
Mardenlli Alejandra Diana  
Vicentín Gabriela Vanina  
Ivancich Sabrina María  
Patiño Cintia Lorena  
Gómez Alejandra  
Vitola Lorena Mónica  
Arballo Natalia  
Bournot Nilda Susana

Taurasi Marisa  
Rasteletti Ivana  
Bobrosky Karen  
Gallo Virginia María  
Massolo Paula Verónica  
Dumani Guillermina  
Bovolo María Gabriela  
Ciancio Vanina Inés  
Maurici Lorena Carina  
Saez Daniela Verónica  
Reyes Alejandra Paola  
Sabella Silvina Laura  
Seaton Cintia  
Baulies María Belén  
Carnevale María Soledad  
Latanzi Silvina Susana  
Antuña María Virginia  
Llahyah Karim del Valle  
Trucco Josefina  
Cereda Analía  
Vitantonio Cecilia Mabel  
**Monto del subsidio: \$ 480.-**  
**30 Sub. Totales: \$14.400.-**

### SUBSIDIOS POR ADOPCIÓN

**1 Sub. Totales: \$960.-**

### BECAS COLEGIADOS

Pellegrini Fernando  
Cantini María del Rosario  
Lottici Adriana  
Dreutti Norma Beatriz  
Andreoni Roberto  
Guglielmone Susana Teresa  
Lepori Sandra Beatriz  
Chuglar María Susana  
Allín Raúl Enrique  
Bolatti Laura Alicia  
Giovagnoli Mariela Alicia  
Majul Omar Santos  
Molina Adriana Estela  
Villavicencio Verónica  
Beauquis María Claudia  
Tosticarelli Laura Marcela

Williams Eliana  
Severini Maricel Beatriz  
Rosso Marta Beatriz  
Cacciolatto María Isabel  
González María Angelina  
Matellicani María Alejandra  
Marchionatti Vanina Silvana  
Manrique Diego Hernán  
Molina Marcela Andrea  
Gulino Mariana  
Romero Cevallos Robber Enrique  
Vergara Claudio Oscar  
Tassello Dario Jesús  
Dip Silvina Verónica  
Mariño Gabriela Laura  
Passarelli Romina  
Gutiérrez Laura  
De Luise Clara María  
Serralunga María Macarena  
Becerra Ana Claudia  
Massanella Martín Oscar  
Stringa Natalia Andrea  
Pellegrini Pablo Emilio  
Góngora Luis Raúl  
Zacchino Mauro Gabriel  
Tkaczuk Miriam Ester  
Giai Merlera Erica Delia  
Samul Sonia Valeria  
Raffoul Juan José  
Salamone Romina Laura  
**Monto máximo de la beca: \$200.-**  
**46 Becas Totales: \$5.652.-**

### SUBSIDIOS POR SEPELIO

Aguerre Liliana María  
Giannone Rolando Antonio  
**Monto del subsidio: \$ 3.300.-**  
**2 Sub. Totales: \$67.838,50.-**

Se ha continuado desde el mes de marzo del corriente año con nuestra **tarea** de llegar a la comunidad educativa, generando **motivación y concientización** en la Prevención de Salud bucal en docentes, padres, y alumnos de escuelas públicas de la 2ª Circunscripción de este Colegio.



# i sumate!

[ Campaña de Prevención Bucal ]  
Charlas de Higiene Bucal en Escuelas Primarias

DEPARTAMENTO DE ACCIÓN COMUNITARIA  
Colegio de Odólogos de la Provincia de Santa Fe 2ª Circunscripción

9 de Julio 1688 - 2000 Rosario  
Santa Fe - Tel.: (0341) 440 5536  
colegio@odontologossantafe2.org.ar  
www.odontologossantafe2.org.ar



El día 22 de abril, la Dra. Alejandra Terenghi dictó una Conferencia donde trató el tema "Evaluación, Programación y Prevención de caries tempranas", participaron los colegas que integran el Departamento de Acción Comunitaria.

Seguimos sumando esfuerzos para llegar a todos los Colegios que nos requieran.

Como complemento del accionar en Prevención mantenemos el espacio radial en la FM 106.3 Radio 10, los días domingo en el horario de 10:00 a 12:00 en el cual se tratan temas de interés, referidos a la salud Bucal, y también al accionar de nuestro Departamento. De manera que se interrelacionan en dicho ámbito, la ciencia, y la cultura, bienes preciados, para la Comunidad toda. El programa se denomina Centro Cultural de Salud.

SUMATE VOS TAMBIEN  
Y SE PARTE DE ESTA HERMOSA TAREA DE  
**AYUDAR CON NUESTRO CONOCIMIENTO**

Para ello comunicarse con las Dras. Claudia Lobo y Verónica Robás los días jueves desde las 10hs. en nuestra Institución, por teléfono o por correo electrónico.

## Estimado Colega//

Como es de su conocimiento, nuestro colegio se encuentra abocado a la **campana de renovación de habilitación de consultorios odontológicos**, conforme a lo que establece la Ley 9847 "habilitación de establecimientos privados sin internación" en su Art. 9.

Dicha ley autoriza a los consultorios por el término de tres años, la que deberá ser renovada a solicitud del odontólogo con tres meses de anticipación.

A los efectos de cumplimentar dicho trámite, el Colegio reforzó su plantel de inspectores de forma temporaria. Los mismos se comunicarán con ud. Para coordinar día y hora de la inspección, y concurrirán debidamente identificados con un carnet de inspector del Colegio. En la inspección se observará que el establecimiento no presente ninguna modificación estructural con respecto a la habilitación original ( por ej. otro consultorio no declarado, cen-

tro con menos de 4 consultorios, etc.). Por lo tanto, es de suma importancia que el odontólogo titular del consultorio informe las modificaciones realizadas en el mismo.

El inspector entregará una oblea de "**consultorio habilitado**" que se exhibirá en la sala de espera (ver oblea en centro de página).

En boletines anteriores se recomendó a los matri-

culados la importancia de contar en el consultorio con: tensiómetro, tubo de oxígeno, botiquín primeros auxilios, etc. Estas son sólo sugerencias a tener en cuenta, no son exigibles en el momento de la reinspección.

Deseamos poner en vuestro conocimiento que la habilitación y su renovación son un requisito legal para preservarlos de futuras responsabilidades, y más aún, para eximirlos de las mismas.

Así, si vuestro consultorio se encuentra habilitado por este Colegio no habrá duda razonable alguna

que los elementos dentro del mismo son los idóneos para una correcta prestación del servicio, que el prestador está legalmente habilitado para realizar la práctica requerida y que las instalaciones, ya sea el consultorio propiamente dicho como la sala de espera y demás dependencias son las adecuadas. Por tanto, la compañía de seguro que cubra el desempeño profesional no podrá abstenerse de prestar la cobertura contratada, se reducen los riesgos de demandas (a los que cualquier profesional puede estar expuesto) y por sobre todo el Colegio podrá avalar ante cualquier consulta, que el lugar de

realización de las prestaciones odontológicas es el acorde a las normas correspondientes a la prestación de servicios de salud.

**Colega, le recordamos que deben poner en conocimiento de este Colegio, los cambios de domicilio y el cese de actividad dentro de los 15 días de producidos los mismos (art. 45 inc. L - Estatuto Colegio de Odontólogos).**

**CONSULTORIO HABILITADO**

**Vigencia:** de \_\_\_ / \_\_\_ / \_\_\_  
a \_\_\_ / \_\_\_ / \_\_\_  
(90 días antes pedir reinspección)

**Odontólogo Responsable:**  
\_\_\_\_\_

**Dirección:**  
\_\_\_\_\_

**COLEGIO de ODONTÓLOGOS**  
de la PROVINCIA DE SANTA FE

El Juzgado Correccional 3era. Nominación libró orden de **allanamiento por presunto ejercicio ilegal de la odontología** en el domicilio de calle **Casilda 2460** de la ciudad de Rosario. El mismo se llevó a cabo el día martes 6 de abril de 2010 con **resultado positivo**, decomisándose materiales y aparatología de uso odontológico encontrados en el lugar.

## Homologación Contractual

Para nuestro Colegio, la homologación es más que una herramienta de defensa de la profesión, es una **acción**, es un concepto que **resguarda** la salud de la población, los **derechos** del profesional y **dignifica** la profesión misma.

Por ello es dable insistir en que el Colegio lleva un Registro de Contratos Homologados de prestaciones odontológicas. Y, a pesar de parecer repetitivo y cansador, continuamos instando a que se presenten a homologar los contratos, ya sean los escritos o los de hecho que se prolongan en el transcurso del tiempo, cumplimentado además con lo legislado acerca de que cada legajo profesional debe contener los antecedentes personales del colegiado. A continuación transcribimos algunas de las ofertas de contrataciones de servicios odontológicos, con el agravante de que algunos contienen, además, una **relación de dependencia encubierta que lleva al profesional a la pérdida total de sus derechos laborales**.

Algunos puntos de un contrato "abierto a todo odontólogo que se quiera registrar en él", son:

**Cláusula 7°:** *la empresa se reserva el derecho de inspeccionar el consultorio, el que deberá estar en perfectas condiciones.*

**Cláusula 8°:** *el consultorio que utilice el profesional deberá estar provisto de todo instrumental necesario y en perfectas condiciones de utilización quedando a su exclusivo cargo el control, mantenimiento y asepsia de todos sus elementos y de la utilización de material descartable*

**Cláusula 12°:** *dado que no existen limitaciones ni para la elección ni para incorporarse como prestador, no es asignable a la empresa responsabilidad alguna que el profesional incurra como acto derivable de su impericia, dolo, culpa, negligencia y/o cualquier otro acto encuadrable en mala práctica odontológica, tanto de ellos como los laboratorios y/o instituciones a su cargo, ni aun de las consecuencias que todo ello pudiera llegar a irrogar a los mismos o a terceros, respondiendo en forma ilimitada ante cualquier reclamo que pudiera sobrevenir.*

**Cláusula 13°:** *no obstante lo preceptuado precedentemente y en garantía de su correcto desempeño y a los efectos del cumplimiento de las obligaciones a su cargo contenidas en el presente instrumento, el profesional se obliga a contratar una póliza de seguros actualizada que cubre el riesgo de mala praxis profesional a los fines de responder*

*ante cualquier reclamo que pudiera llegar a efectuarse por terceros."*

*Normas de Odontología\_Recuerde que el beneficiario siempre tiene prioridad: ante cualquier duda atienda su emergencia y después consulte a la empresa.*

*Capítulo 2: amalgamas duración tres años como mínimo. Sólo se podrá facturar un código de este capítulo por cada pieza dentaria tratada dentro de los tres años (restauración globalizada)."*

Lo precedentemente expuesto redundante en un daño irreversible en la imagen ética del odontólogo, de la profesión, y perjudica – sin duda, a quien no participa de la celebración de contratos, pero que puede ser el principal afectado: el paciente.

Este Colegio está convencido que se debe actuar protegiendo conceptos que a pesar del tiempo, **no** se han desactualizado. Importan los medios, no sólo los fines.

**Es comprensible la necesidad de buscar trabajo, pero no debe superar el decoro de ejercer con alegría nuestra profesión, con claudicaciones nada dignas, y bregando por la igualdad de acceso y oportunidad en los contratos con obras sociales o en concursos para diversos cargos.**

Los contratos cerrados, o los individuales exclusivos (en fin, los que no respetan la libre elección del profesional), al primero que perjudica es a quien lo acepta: lo esclaviza y lo vuelve dependiente del mismo convenio. Y cuando uno se da cuenta del pernicioso sistema, quedan en evidencia dos conclusiones: que no es necesario esmerarse ya que no hay competencia honesta y profesional con otro colega; y tampoco objetivos que esa fuente de trabajo permita sentirnos realizados, sintiendo el reconocimiento sincero de que los pacientes nos elijan por ser nosotros mismos y no por ser los únicos en una lista. Últimamente, se han ido incrementando las consultas sobre asesoramiento laboral, situación que nos hace sentirnos satisfechos, pero no conformes. Sabiendo que se puede dar mucho más, los esperamos permanentemente, como siempre, para apoyarlo en mejorar su modo de ejercicio profesional.

**Contáctenos**

## Certificaciones extendidas en 2010

### LISTADO DE PROFESIONALES

#### marzo

ARROYO ANALÍA	Mat. 3756/02
BANGHER GUSTAVO	Mat. 2764/02
BERGAGLIO LILIANA	Mat. 1698/02
BIANCO CLELIA	Mat. 1923/02
CALVO EMILIANO	Mat. 4122/02
CINALLI LUCIANO	Mat. 4065/02
CORNAGLIA JORGE	Mat. 1993/02
DE GENNARO MARTA	Mat. 2462/02
FACHINELLI GABRIELA	Mat. 4756/02
FADIL DANIELA	Mat. 3289/02
GARCÍA MARÍA DEL PILAR	Mat. 3219/02
MELLADO SUSANA	Mat. 1919/023
ROCCHI MARÍA FLORENCIA	Mat. 4357/02
ROIG CARLOS	Mat. 1356/02

#### abril

ALTMAN MICHEL	Mat. 1803/02
ARAMBURU GUILLERMO	Mat. 1581/02
BAUSELA CRISTINA	Mat. 2486/02
BORDONI MARTA	Mat. 2210/02 1° RECERTIF.
BOULLOSA LILIANA	Mat. 2151/02 1° RECERTIF.
BURINI ALICIA	Mat. 2962/02
CORTAZAR ANA MARÍA	Mat. 1604/02
DE GENARO CARLOS	Mat. 2468/02
DULONG IVETTE	Mat. 4295/02
GIROLAMO PATRICIA	Mat. 2761/02
JOSELEVICH CAROLINA	Mat. 3394/02
MANTARI VALENTÍN GLORIA	Mat. 2270/02
MARIÑO GABRIELA	Mat. 3970/02
MOCCHIUTTI MARISA	Mat. 2943/02
TALLO MARCELA	Mat. 2642/02
VALENTINI EDUARDO	Mat. 2308/02

#### mayo

AGUIRRE MARISA	Mat. 3486/02
ALESSIO VERÓNICA	Mat. 3849/02 1° RECERTIF.
CATALANI ALEJANDRA	Mat. 1802/02
LLASEN MARÍA JOSEFA	Mat. 2085/02
MOLINA MARCELA	Mat. 3722/02
PARIS LILIAN	Mat. 4310/02
RADCLIFFE GRACIELA	Mat. 1749/02
RAMOS SANDRA	Mat. 3589/02
RASTELETTI IVANA	Mat. 3772/02
RINALDI GABRIELA	Mat. 3435/02
SIMONSINI ZULMA	Mat. 2661/02
VIRGILI CLAUDIA	Mat. 2651/02

#### junio

BALAMACEDA ANALÍA	Mat. 2372/02
BENAPRÉS ELDA	Mat. 1426/02
BENÍTEZ IRENE	Mat. 4400/02
BUSSA ALICIA	Mat. 2256/02
CALDERÓ MARÍA LAURA	Mat. 3668/02
CAVIGLIA MARÍA FERNANDA	Mat. 2281/02 1° RECERTIF.
CIRIACI SILVIA	Mat. 1540/02
DÍAZ ALVA MARCOS	Mat. 3613/02
DIETZ HERMINDA	Mat. 2524/02 1° RECERTIF.
GARELLO SANDRA	Mat. 3797/02
GOMEZ VIVIANA	Mat. 3385/02
GRIVA FABIO	Mat. 2798/02
GUILLÉN LEONARDO	Mat. 2900/02
LANZONE MARÍA FERNANDA	Mat. 3885/02 1° RECERTIF.
MALOCHWIEJ SILVINA	Mat. 3498/02
MANGIONE ALICIA	Mat. 1147/02
MIGNANI MARTA	Mat. 2226/02 1° RECERTIF.
NOCINO LEANDRO	Mat. 4533/02
PRETO DAVID	Mat. 4475/02
SCHWARZHANS EGLE	Mat. 4015/02
SEQUEIRA MARCELO	Mat. 2667/02
SEVERINI MARICEL	Mat. 3233/02 1° RECERTIF.
SOSA NELLY	Mat. 1726/02
TOBALDI MARIELA	Mat. 4586/02
VIRGILI MALUJÁN	Mat. 2971/02

#### julio

BAS PATRICIA	Mat. 2029/02
BRESCIA RUT	Mat. 2692/02
LÓTTICI ADRIANA	Mat. 2028/02
MANRIQUE DIEGO	Mat. 3494/02
MARTINENCO RUBÉN	Mat. 1932/02_1° RECERTIF.
PASCIULLO LUIS EMILIO	Mat. 3778/02
PÉREZ RENÉ	Mat. 2851/02_1° RECERTIF.
SAHD JUAN CARLOS	Mat. 1006/02
STRELUK ALDO	Mat. 4201/02
YBARRA ROBERTO	Mat. 2482/02
YEMA ANA LÍA	Mat. 3099/02



**CURSOS  
2010**

**PEC**

Programa  
de Educación  
Continúa

**2010**

**Educación Continúa**

**Cursos realizados a través del Programa de Educación Continúa (PEC) en el transcurso del corriente año**

FECHA	CURSO	PRESENTES
9 y 10/04	Bioseguridad	45
23/04	Operatoria Dental	68
14 y 15/05	Reacciones Alérgicas por Medicamentos	82
4 y 5/06	La Importancia del Diagnóstico en el Tratamiento Ortodóntico	62
25/06	Emergencias Médicas en el Consultorios	37
<b>Total de cursantes</b>		<b>294</b>

## PROXIMOS cursos

### AGOSTO

#### RADIOLOGÍA

**Viernes 20 y Sábado 21**, de 20 a 23 y de 9 de 12 hs.

"¿Cómo y porque debemos protegernos en Radiología Dento Maxilar?"

Docentes Cátedras de F.O.R.

### OCTUBRE

#### PRÓTESIS

**Viernes 1**, de 9 a 12 y de 15 a 18 hs.

"Restauraciones post endodónticas"

Dr. Isauro Enrique Abril Parra (Colombia)

#### ODONTOLOGÍA LEGAL Y ECONÓMICA

**Viernes 15 y Sábado 16**, de 20 a 23 y de 9 a 12hs.

"Asesoramiento jurídico legal y contable para el odontólogo generalista"

Od. Esp. Elisandro García y Dr. C.P. Juan Carlos Pansarasa

### NOVIEMBRE

#### PERIODONCIA

**Viernes 5 y Sábado 6**, de 20 a 23 y de 9 a 12 hs.

"Periodoncia para el odontólogo generalista"

Dr. Fabio Herrero

**BIBLIOTECA**  
nuevos títulos

Los esperamos de lunes a viernes de 7:30 a 13:00 hs.

- LASER EN ODONTOLOGIA (Maggioni, Atanasio, Scarpelli)
- LESIONES TRAUMATICAS ATLAS tomo 1 y 2 (Andreasen)
- Suscripción a Quintessence clínica año 2010

*Es nuestra biblioteca, para todos.*

# DE L A



# A MERCANTILIZACIÓN DEL EJERCICIO PROFESIONAL

# LA MERCANTILIZACIÓN DE LA TRANSMISIÓN DEL CONOCIMIENTO

**H**emos transcurrido años, décadas, parte de nuestra vida, diagnosticando la realidad, convirtiéndonos en opinólogos, quejándonos de todo lo perdido en lo gremial y laboral, de cuanto nos dañaba el "...sálvese quien pueda", "qué desunidos estamos" etc.

Hemos enfrentado todas las crisis posibles, hasta las más ofensivas:

- Condiciones de trabajo impuestas en contra de la ciencia y de la ética.
- Contrataciones espurias, hasta leoninas.
- El cuanto, el como y el dónde se remuneraba nuestro trabajo, decisiones importantes pasando muy lejos de nosotros.

## Fuimos perdiendo día a día DIGNIDAD PROFESIONAL

Hasta tocar fondo. Hasta pensar que somos una mercancía, un punto en el planeta, que la vida no vale nada, que la salud por ende tampoco.

Pero sin embargo hoy vemos con esperanza, algún camino de cambio, en actitudes y posturas institucionales, grupales o individuales que nos animan a decir no todo está perdido, que seguimos construyendo estructuras útiles para servir mejor.

No sin asombro asistimos hoy a otro embate contra la profesión: han aparecido los personeros del mer-

cantilismo que han descubierto, sin complejos, que la transmisión de conocimiento es una actividad **muy rentable**, que de ella obtienen muy buenos dividendos.

"Botín apetecible" la carencia de formación y entrenamiento del novel profesional y recién egresado de la facultad. Por supuesto siempre cumpliendo con la premisa que "los logros cuanto menos sacrificados, más calificados" (por aquello de la ley del menor esfuerzo). Son los inventores "del camino corto y directo" de que: "el obstáculo, obstaculiza", y que "llegar hay que llegar", "de cualquier forma y a cualquier costo", son generadores de proyectos formadores, de actualización hasta la especialización por la simple motivación de las "demandas de mercado".

Se paga lo que sea por una titulación o certificación. Se paga a "quien sea como sea". Estos proyectos se desarrollan "donde se pueda", con alta tecnología y excesivo merchandising, con managers, con RRPP y con profundo glamour. Y como si nada bastara se bastardea la excelencia en pos de la excelencia, en fin, **se bastardea el saber, se bastardea la verdad. Sólo por servir a un sólo caballero, conocido popularmente como "CABALLERO DON DINERO".**

Jorge Cornaglia

Asociate a La Mutual de AMR y disfrutá

# Paseo La Médica

EL PASEO DE COMPRAS DE LA MUTUAL



## Artículos del Hogar Informática . Telefonía La Médica Proveeduría y La Médica Digital

Un amplio surtido de productos para el hogar, informática y telefonía celular.

Financiación en cuotas fijas y en pesos.

Además, 6 locales de importantes firmas: Bámbola, One Sport, Európtica, Verde Limón, Haras del Paraíso y Glow.



## Préstamos personales

Ágiles y sencillos. De resolución inmediata.

Para compra de autos, refacción de vivienda, equipamiento profesional, consumo en general.

En cuotas fijas en pesos.



## CRAS

Centro Recreativo  
Arroyo Seco

Diez hectáreas junto al Paraná en Arroyo Seco. Una variada y frondosa arboleda.

Un lugar donde podés realizar prácticas deportivas, recreativas y de esparcimiento, con todos los servicios.

Alojamiento en chalets con todas las comodidades.



ADEMÁS: SUBSIDIOS . TURISMO . CAJA AHORRO MUTUAL . INVERSIONES  
TARJETAS DE CRÉDITO . ACTIVIDADES CULTURALES y DEPORTIVAS

A través de un convenio interinstitucional, los  
Odontólogos pueden asociarse a La Mutual  
y disfrutar de todos sus beneficios.



**La Mutual**

de socios de la Asociación Médica de Rosario



**RED AMR**  
Asociación Médica de Rosario

Tucumán 1754 . Línea directa 426 2700 . Rosario . [www.amr.org.ar/mutual](http://www.amr.org.ar/mutual)  
Lunes a jueves de 8.30 a 15.30 hs. Viernes de 8.30 a 17. Sábados de 9.30 a 13.



# AMECO

CONTINUA VIGENTE EL



DE DESCUENTO

REALIZANDO SUS COMPRAS DE  
**CONTADO EFECTIVO**

(descuento que se realizará  
al efectuar la compra)

## Convenio Banco Galicia

▶ DE AHORRO TODOS LOS **JUEVES**



Sobre las compras que se  
paguen con tarjetas de crédito  
**GALICIA VISA,**  
**GALICIA AMERICAN EXPRESS**  
y Tarjeta de  
**VISA DEBITO**



**Galicia**

La promoción se aplicará **SOLO LOS DÍAS JUEVES**

Los reintegros se asumirán de la siguiente forma: Para el caso de Galicia Visa, Galicia Débito y Galicia American Express\*, el total del reintegro será del 15% en donde AMECO asumirá el 10% y el Banco el 5% restante. Promoción vigente para los días jueves sin límite de importe.

En el caso de operaciones efectuadas con Galicia Visa y Galicia Débito el beneficio del 10%, se descontará automáticamente de la liquidación mensual y para las que se realicen con \*American Express AMECO realizará el 10% de descuento en el momento de realizar la compra y el 5% que estará a cargo del Banco, el cliente lo verá reflejado en el mismo resumen en que ingrese el consumo.

El próximo 3 de Octubre los Odontólogos **festejamos nuestro día**.  
Anticipándonos al festejo los invitamos a visitar nuestro local  
de Santa Ffe 3011 el viernes 1º de Octubre de 8 a 18hs.  
para aprovechar el **"nuevo 25% off"** en insumos.  
Los esperamos para compartir un momento juntos  
en "nuestro día".



"siempre junto al odontólogo"

Comisión Directiva

**AMECO**



**Odontología**

**Software de Administración Odontológica**

Pack SAM Odontología STD, versión enlatada del producto, cubre el circuito de un consultorio básico, desde el seguimiento de la historia prestacional, cuentas corrientes con pacientes, generación interactiva del odontograma, proveedores y control con laboratorio de mecánico dental.



**\$ 660.50** (Iva Incluido)

Adquieralo en  
**12 Cuotas** Fijas de

Promoción válida hasta el 30/09/10

**\$ 55**

Web Site: [www.nadoza.com.ar](http://www.nadoza.com.ar) E-mail: [ventas@nadoza.com.ar](mailto:ventas@nadoza.com.ar)  
Tel: 0054 0341 4448163/4824413 Interno 38  
<http://www.nadoza.com.ar/packsamodontologia.htm>



ALARMAS SAT  
ES MARCA REGISTRADA  
DE ALFREDO G. THIESING

**ALARMAS MONITOREADAS**

- \*VIVIENDAS
- \*COMERCIOS
- \*INDUSTRIAS
- \*MONITOREO TELEFONICO, RADIAL O GPRS
- \*CCTV DIGITAL
- \*TELEFONIA

**DESCUENTOS ESPECIALES PARA ODONTOLOGOS**

T E L . : 4 1 1 2 7 1 1 - 4 1 1 2 2 9 0 - 4 3 7 7 5 7 8

CATAMARCA 3893 - 2000 - ROSARIO - [ventas@sat365.com.ar](mailto:ventas@sat365.com.ar) - [www.sat365.com.ar](http://www.sat365.com.ar)

\*A PARTIR DE NOVIEMBRE/2010 NOS MUDAMOS A NUESTRAS OFICINAS PROPIAS EN BV. AVELLANEDA 408



Los días 29 de julio  
y 12 de agosto de 2010

se realizaron en la sede de nuestro Colegio  
los Cursos de Matriculación  
para nuevos profesionales.

# CURSO DE MATRICULACIÓN

Asistieron a los mismos 95 odontólogos  
cumpliendo con el programa previsto.  
Participaron miembros de mesa directiva  
y secretarios de las distintas comisiones,  
asesores letrados y contables,  
informando de esta manera sobre todo  
lo inherente al quehacer odontológico,  
obligaciones y derechos de la colegiación.  
Finalizado el curso se agasajó a los concurrentes  
con un catering fomentando lazos de camaradería  
y amistad entre los presentes.

# OLIMPIADAS Interprofesionales

Las tradicionales  
Olimpiadas Interpro-  
fesionales organizadas  
por la AMR, **se desarro-  
llaron en el club Provin-  
cial los días 14, 15 y 16  
de Agosto de 2010.** Agradece-  
mos por este medio la participación de  
nuestros colegas que representaron tan  
dignamente a nuestro Colegio.

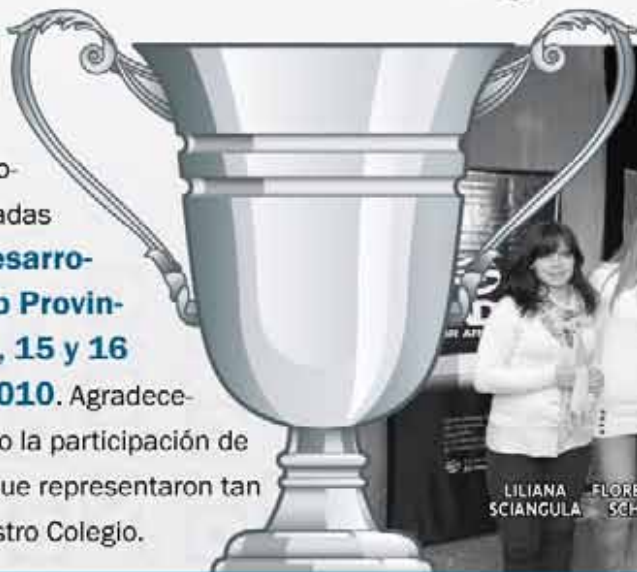

LILIANA SCIANGULA FLORENCIA SCHLIE GUIDO FERRARESE GUIDO FERRARESE NORBERTO SCHLIE

### Tenis

MORAES Jorge, MILITO Javier, FERREYRA Daniel, GARNIER Ariel, MICINO Claudio, NEBREDÁ Roberto, ELIZAGA Carlo

### Natación

SCHLIE Norberto, SCHLIE Florencia, FERRARESE Guido, GILL Ramiro, SCIANGULA Liliana, GUGLIELMINPIETRO Luciano



## Capacitación y formación del odontólogo y su inclusión en la comunidad

Compromiso y participación del Colegio de Odontólogos de la Pcia de Santa Fe 2da Circ. conjuntamente con instituciones representativas de la profesión en todo lo relacionado con la formación, desarrollo y constante capacitación del odontólogo atendiendo además la problemática de su inclusión en la comunidad teniendo en cuenta el ámbito geográfico de influencia.

En este marco se convocó a una reunión en la que participaron instituciones pertenecientes a la región centro CORA- FACO:

- Colegio de Odontólogos de la 1ra Circ. Santa Fe
- Colegio de Odontólogos de la 2da Circ. Santa Fe.
- Facultad de Odontología de Rosario. -UNR-
- Federación Argentina de Colegios de Odontólogos (FACO)
- AFORA
- C.O.R.A.
- C.O.S.
- ASOR

Se coordina la organización de una reunión nacional: AFORA, CORA, FACO, Ministerio de Salud y Ministerio de Educación.

## Registro temporario y/o transitorio de actividades formativas.

Con el firme propósito del esclarecimiento y puesta en marcha del mismo se invitaron y efectuaron reuniones informativas con instituciones científicas reconocidas por el Colegio en cuanto a la problemática del Registro citado.

## Educación Continua

Actualización y firma de los convenios de corresponsabilidad con las Instituciones reconocidas para el dictado de cursos con características y modalidades estipuladas por nuestro Colegio.

En este marco se invitan a estas instituciones a reuniones con la Comisión de Relaciones Interinstitucionales para normatizar los mismos.

Od. Héctor Carlos Mamut  
Od. Verónica Robas





## Cursos de Posgrado de Odontología 2010



### **DIPLOMATURA DE INICIACIÓN EN CIRUGÍA E IMPLANTOLOGÍA BUCO-MÁXILO-FACIAL con acreditación universitaria**

Teórico-práctico (Con atención de pacientes y evaluaciones: parcial y final) (80 % de actividades quirúrgicas 20 % de actividades implantológicas)  
Dictante: Dr. Hugo Appiani, Odontólogo-Médico, Especialista en CBMF

Co-dictante: Dra. Yanina Marcelloni, Espec. en CBMF

Jefes de Clínica: Dra. Gabriela Basso, Especialista en Periodoncia, Dr. Lucas Caponigro.

Jefes de trabajos prácticos: Dres. Fernando Muñoz, Ismael Siegenthaler, Alan Ponce

Duración: 10 meses (marzo a diciembre de 2010)

Sesiones: 10 (1º jueves de cada mes)

Horario: 8 a 13 y 14 a 19 hs.

Carga horaria: 100 horas.

### **DIPLOMATURA DE INICIACIÓN EN ORTODONCIA PRE-CLÍNICO con acreditación universitaria**

Teórico-práctico (Con evaluaciones: parcial y final)

Dictantes: Dra. María Sara Imlauer, Dra. Alicia Schmidt, Especialistas en Ortodoncia

Duración: 8 meses (abril a noviembre de 2010)

Sesiones: 16 de 5 hs. (2º sábado de cada mes)

Horario: de 8 a 18 hs.

Carga horaria: 80 horas.

(Este curso continúa con un curso Clínico de 2 años de duración)

### **DIPLOMATURA DE INICIACIÓN EN ENDODONCIA con acreditación universitaria**

Curso teórico-práctico (Con atención de pacientes y evaluaciones: parcial y final)

Dictantes: Dra. Débora Alesio, Dr. Gabriel Meroi, Especialistas en Endodoncia

Duración: 9 meses (marzo a noviembre de 2010)

Sesiones: 18 de 5 horas

Horario: 8 a 18 hs. (4º lunes de cada mes)

Carga Horaria: 90 horas.

(Incluye material de estudio e instrumental necesario)

### **DIPLOMATURA EN ODONTOPEDIATRÍA Método Integral**

Curso teórico-práctico (Con atención de pacientes y evaluaciones: parcial y final).

Dictantes: Dra. Norma Najenson de Valvo, Psic. Patricia D'Angelo, Prof. Dr. Conrado Valvo.

Duración: 8 meses (abril a noviembre de 2010)

Sesiones: 16 de 5 hs. (4º sábado de cada mes)

Horario teórico: 8 a 13 hs.

Horario práctico: 14 a 19 hs.

Carga horaria: 80 horas.

Auspicia:  
Comité  
de Docencia  
e Investigación  
del Hospital  
Español

[www.cursosdelespanol.com.ar](http://www.cursosdelespanol.com.ar)

**Organiza:** Docencia odontológica de post-grado del **HOSPITAL ESPAÑOL**  
**UNIVERSIDAD ABIERTA INTERAMERICANA** - Sede Regional Rosario

**Inscripción:** Hospital Español

Sarmiento 3150 - Rosario - Tel: (0341) 4858757/ 4858700 Int. 157.

de 8 a 15 hs. ó comunicarse al teléfono (0341) 4408888.

**Diplomaturas:** Universidad Abierta Interamericana

Sede Regional Rosario - Pellegrini 1816 - Rosario - Tel: (0341) 440-8010 / 447-7220 / 447-7221, de 8 a 22 hs.



## Cursos y Carreras de Posgrado 2010

### CURSO DE CIRUGIA

**"TRATAMIENTO QUIRÚRGICO DE LOS DIENTES RETENIDOS, APICEPTOMIAS, PEQUEÑOS QUISTES DE TEJIDOS DUROS Y LESIONES DE TEJIDOS BLANDOS"** (práctico con complemento teórico y evaluación final).

Directores: Prof. Adj. Od. Hugo López

Co-Director: Prof. Adj. Od. Andrés Maero

Dictantes: Prof. Dra Eva Banquer - Prof. Adj. Od. Hugo López - Prof. Adj. Od. Andrés Maero - J.T.P. Od. Juan Carlos Barba

#### Temario de los Teóricos:

- Diagnóstico clínico.-
- Clasificación de piezas dentarias retenidas.
- Plan de tratamiento (inter consulta con ortodoncia).
- Indicaciones farmacológicas pre y post operatorias.-
- Incisiones y colgajos para distintos abordajes en maxilar superior e inferior
- Suturas y ligaduras

#### Prácticos:

Se dividirá en dos momentos: primero realizarán un work shop sobre materiales inertes (modelos, troqueles, trozo de animales como pollo, vaca u otro elemento que sirva para la actividad) y luego los cursantes realizarán la parte práctica sobre pacientes con la dirección de los dictantes y jefes de clínica en relación 1 a 1.-

Condiciones de admisión:

Los alumnos deberán acreditar por medio de un currículum, conocimientos de primer nivel de cirugía buco-máxilo facial.

#### Calendario del curso:

Se realizarán 10 sesiones prácticas de 4(cuatro) horas cada una.- Los teóricos serán 10 de 1(una) hora cada uno, se realizarían previamente al work shop. La evaluación final será un coloquio personal y una ponencia pública de un tema a elección del cursante.

**Carga horaria:** 40hs. práct. / 8 hs. teóricas - 2 hs. work shop y eval. 2hs. - Total:52 hs.

**Horario:** viernes teóricos de 14 a 15. Prácticos de 16 a 20hs.

**Agosto: 6 y 7 - Setiembre: 3 y 4 - Octubre: 1 y 2 - Noviembre: 12 y 13 - Diciembre: 10 y 11 (evaluación final)**

### CURSO PERIODONCIA

Teórico práctico con práctica

Dictantes: Od. Esp. Edmundo D'atri

Od. Esp. Evelyn Andrea Mancini

#### Programa:

- Desarrollo de la plástica mucogingival
- Manejo de tejidos blandos periimplantarios y paraprotésicos
- Preparación del terreno para colocación de implantes y rehabilitación estética con prótesis fija
- Regeneración ósea y tisular guiada
- Colgajos pediculados e injertos libres
- Cobertura de recesiones gingivales
- Aumento de encía insertada
- Aumento de volumen en zonas desdentadas
- Profundización del vestíbulo
- Corrección de frenillos y bridas musculares
- Regularización de márgenes gingivales
- Sonrisa gingival
- Alargue corona clínica
- Tratamiento de pigmentaciones
- Reconstrucción de papila
- Elevación de piso de seno
- Relación con otras disciplinas:  
endodoncia, ortodoncia, prótesis, operatoria

#### Requisitos de ingreso:

Graduado Odontólogo

**Viernes de 9 a 19 - Sábados de 9 a 12hs. - Agosto: 20 y 21 - Setiembre: 24 y 25 - Octubre: 15 y 16 - Noviembre: 19 y 20 - Diciembre: 10 y 11 - Febrero de 2011: 18 y 19**



## ACTUALIZACION EN OPERATORIA DENTAL

### AÑO 2010 Curso Acreditado

Teórico-práctico con práctica sobre pacientes

Directora: Dra. PISTERNA, Gabriela Viviana

Coordinador: Od. Prof. Titular, BURGUEÑO, José Jorge

Dictantes:

Dra. PISTERNA, Gabriela Viviana - Od. Prof. Titular,

BURGUEÑO, José Jorge - Od. Prof. Asoc. TESTOLIN,

Horacio A. - Od. Prof. Adj. CAPONIGRO, Eduardo A. -

Od. RODRIGUEZ, Néstor - Od. LIONI, Cintia - Od.

BURGUEÑO, Cecilia - Od. REYNA, Marcelo Eduardo

Jefes de Clínica:

Od. Prof. Asoc. TESTOLIN, Horacio A. - Od. Prof. Adj.

CAPONIGRO, Eduardo A. - Od. CAPOULAT, Mario -

Od. PEREZ, René - Od. LIONI, Cintia - Od. RODRÍ-

GUEZ, Néstor - Od. REYNA, Marcelo Eduardo - Od.

BURGUEÑO, Cecilia

### Programa

- Diagnóstico. Detección de lesiones de caries en sus etapas tempranas. Diagnóstico pulpar.

- Criterio actual en la protección del órgano dentino pulpar.

- Soluciones clínicas en lesiones por caries, o, anomalías de forma, tamaño y color en el sector anterior. Resinas compuestas, ionómeros de vidrio. Carillas.

- Soluciones clínicas estéticas y no estéticas en el sector posterior. Amalgama. Incrustaciones metálicas y estéticas.

- Restauraciones de dientes tratados endodónticamente: postes metálicos y de fibras de vidrio.

- Blanqueamiento dentario.

### Obligaciones de los participantes:

- Cumplir con el 80% de la carga horaria y de los trabajos prácticos,

- Traer el instrumental requerido para la realización de los trabajos prácticos, guardapolvo o chaquetilla, antiparras, guantes y barbijos, cumpliendo estrictamente las normas de bioseguridad

- Realizar una monografía sobre el tema que se asignara inicialmente y en base a un trabajo de investigación bibliográfica actualizada y analizada con los docentes.

**60hs. -45 presenciales y 15 no presenciales.**

**Sábados: 8 a 12:30 hs. - 31 de Julio - 7, 21 y 28 de Agosto - 4, 11, 18 y 25 de Setiembre - 2 y 9 de Octubre**

## BIOESTADISTICA (Mat. de DOCTORADO)

Agosto 13, 14, 27 y 28 de 2010

Septiembre 10, 11, 24 y 25

Octubre 8 y 9

## CARRERAS DE POSGRADO ABIERTAS LAS PRE-INSCRIPCIONES

- "ESPECIALIZACION EN ORTODONCIA Y ORTOPEDIA FUNCIONAL"

[www.ortodonciaunr.com.ar](http://www.ortodonciaunr.com.ar)

- "ESPECIALIZACION EN PERIODONCIA"

[www.periodonciaunr.com.ar](http://www.periodonciaunr.com.ar)

- "ESPECIALIZACION EN ENDODONCIA"

[www.endodonciaunr.com.ar](http://www.endodonciaunr.com.ar)

**INFORMES E INSCRIPCIÓN**  
**FACULTAD DE ODONTOLOGÍA**  
**UNIVERSIDAD NACIONAL DE ROSARIO**  
**SANTA FE 3160 – TE. 4804605/7 – Int. 116**



### Cursos y Carreras de Postgrado

Secretaría de Postgrado  
Facultad de Odontología-UNR  
Santa Fe 3160

Tel: 0341-4804606/07 int. 266 - 116

e-mail: [elisandrogarcia@hotmail.com](mailto:elisandrogarcia@hotmail.com)

### Doctorado

Secretaría de Postgrado  
Facultad de Odontología-UNR  
Santa Fe 3160

Tel: 0341-4804606/07 int. 113 - 201

e-mail: [doctodonto@yahoo.com.ar](mailto:doctodonto@yahoo.com.ar)

**CURSOS**  
teóricos  
prácticos  
clínicos  
workshop



**CURSOS**  
teóricos  
prácticos  
clínicos  
workshop

CIRCULO ODONTOLÓGICO DE ROSARIO

## Actividades Científicas Año 2010 - Programa de Cursos teóricos, clínicos y prácticos con vacantes

### IMPLANTOLOGIA

**Workshop de Entrenamiento Básico en Implantología Oral sobre modelos y material biológico** (preclínico del curso clínico de implantología) con Acreditación Universitaria. (Teórico - Práctico demostración a cargo de los dictantes y Workshop teórico con práctica sobre modelos de trabajo 4 Sesiones - 32 H.) Inicio lunes 30 de agosto de 2010 de 8 a 16 hs. Directora: **Dra. Diana Caballero**.

**Clínico Integral de Implantología y Prótesis para la Rehabilitación Oral con Acreditación Universitaria** (Teórico práctico a cargo de los dictantes con práctica clínica a cargo de los cursantes - 28 sesiones - 224 Hs.) Inicio lunes 30 de agosto de 2010, de 8 a 16 hs. Directora Dictante: **Dra. Diana Caballero**.

**Elevación del piso sinusal. Cirugía en vivo.** Directores: **Dres. Antonio Mastría - Manuel Villar**. Fecha: Viernes 5 y Sábado 6 de noviembre.

### OCLUSION

**Bruxismo teoría y práctica** (1 sesión - 8 horas) **Dr. Daniel Paesani**. Fecha y Horario: Viernes 20 de agosto de 2010, de 8 a 16 horas.

**Disfunción músculo articular** (3 sesiones - 12 horas) **Dr. Daniel Paesani**. Fechas y Horarios: Lunes 2, 9 y 23 de agosto de 2010, de 18 a 22 horas.

### EDUCACION CONTINUA

**Cirugía Bucal para el Práctico General** (2 Sesiones - 6 Hs.) Dictante: **Dr. Rubén Di Sabato**. Lunes 30 de julio y Viernes 6 de agosto de 2010, de 19 a 22 horas.

### FOTOGRAFIA

**Fotografía Odontológica.** Directora: **Andrea Babsia**. Inicio: martes 3 de agosto de 2010, de 14.30 s 16 hs.

### SUB COMISION DE ESTUDIANTES Y RECIEN EGRESADOS

**Enfermedad periodontal - Emergencias periodontales - Cirugías regenerativas.** Dictantes: **Dres. Raúl Chacón y Maximiliano Chacón**. Lunes 13 de septiembre de 19 a 22 hs.

**Instrumentación, obturación, accidentes operatorios** (técnicas y actitudes para una endodoncia eficiente) Dictantes: **Dres. Juan Araujo y Cristian Foyatler**. Lunes 18 de octubre de 19 a 22 hs.

### INFORMES

Rioja 2471 - Tel.: 0341 - 4263335 - Rosario - cor1922@arnet.com.ar - www.corsario.org.ar



5 y 6 DE NOVIEMBRE DE 2010

## V JORNADAS DE LA ASOCIACIÓN ROSARINA DE ORTODONCIA

HOTEL ARISTON - Córdoba 2554 - Tel. 0341-425-7465 - ROSARIO - STA.FE

CONTACTO ASUNTOS INTERINSTITUCIONALES: [interinstitucionales@odontologossantafe2.org.ar](mailto:interinstitucionales@odontologossantafe2.org.ar)

DISERTANTES:

### Viernes 5

De 8:30 a 16:30 hs.

Dr. Juan Carlos MITRE (Bs. As. - Dictante de Curso en Baja Fricción en A.R.O.)  
Tratamiento con Baja Fricción. Sistema Damon

De 17:00 a 19 hs.

Dr. Daniel VICENT ( Santa Fe - Docente A.R.O )  
Movimientos Biológicos Dentarios

### Sábado 6

De 8:30 a 12:30 hs.

Dra. Ana Claudia MOREIRA MELO (BRASIL)  
Microtornillos en Ortodoncia

De 14:00 a 16:00 hs.

Dra. Mará del Carmen DIEZ (Santa Fe)  
Periodoncia y Ortodoncia

De 16:30 a 18:30 hs.

Dra. Silvana PICCINI ( Rosario - Docente A.R.O )  
Tratamiento Temprano de la Clase III

Noviembre

Noviembre



#### INFORMES e INSCRIPCIÓN

ASOCIACIÓN ROSARINA DE ORTODONCIA

Bv. Oroño 321 - (2000) Rosario - Tel.: (0341) 425-4984

e-mail: [arortodoncia@arnetbiz.com.ar](mailto:arortodoncia@arnetbiz.com.ar)

# AOI

## Asociación de Odontología Interdisciplinaria

Institución sin fines de lucro. Personería 820/01 - Reconocida por el Colegio de Odontólogos de la Provincia de Santa Fe.  
Miembro de la Federación de Sociedades de Ortodoncia y Ortopedia de la Argentina y de la Asociación Americana  
para el Estudio y Tratamiento de las Disgnacias.

### **CURSO INTEGRAL DE FORMACION ORTODÓNCICA Y ORTOPÉDICA**

El CICLO BÁSICO dura Cuatro años.

Aprobado el mismo se puede completar con el CICLO DE PERFECCIONAMIENTO.

**Validez de los certificados: Los Colegios de la  
Región reconocen la certificación** de nuestros  
Cursos a los fines de sus programas de Educación  
Continua o ameritación de antecedentes.

### **INSCRIPCIÓN AL CURSO**

A partir de Noviembre y en coincidencia  
con nuestra Jornada Científica de Evaluación  
se abrirá al Curso de Primer Año 2011-2012

**INFORMES:** (0341) **4212863**  
Correo: [info@aoiweb.com.ar](mailto:info@aoiweb.com.ar)

# AOI

**Informes e inscripción:** de Lunes a Viernes de 14.00 a 20.00 hs.  
Avenida Ovidio Lagos 1167 - 2000 Rosario  
Tel. (0341) 4212863 - E-mail: [trlegan@gmail.com](mailto:trlegan@gmail.com)



## PROGRAMA DE ACTIVIDADES 2010

### INSCRIPCIÓN ABIERTA

**CURSOS EN ADHESIÓN AL PROGRAMA DE EDUCACIÓN CONTINUA (P.E.C.)**  
a realizarse en la Sede del Ateneo

### CURSOS INTEGRALES

ORTODONCIA	
Tema	Ortodoncia lingual
Dictante	Dr. Julio LALAMA
Fecha:	4tos sábado de cada mes de 9 a 13 hs.
Duración	19 sesiones
Inicio	Todos los 4tos sábados

### EDUCACIÓN CONTINUA

MATERIALES DENTALES		PERIODONCIA	
Tema	Reflexionando sobre la biocompatibilidad de los materiales de uso odontológico	Tema	Enfermedad periodontal. Determinación del agente etiológico. Multifactores. Terapias básicas. Fases quirúrgicas. Soporte del tratamiento periodontal.
Dictantes	Docentes de la cátedra de Materiales dentales I y II de la FOR	Dictante	Od. Patricia Dell'Arciprete Dr. Sergio HISKIN
Duración:	6 hs.	Duración	6 hs. de 9 a 15 hs.
Fecha:	Octubre del 2010	Fecha	14 de setiembre del 2010
Horario:	8,30 a 14,30 hs.		

### CURSOS TEÓRICOS DE ACTUALIZACIÓN

ORTODONCIA		CIRUGÍA	
Tema	Ortodoncia en adulto	La cirugía dentomaxilar y su interrelación con el tratamiento ortodóntico. Presentación trabajo de investigación "Perfil epidemiológico de los pacientes atendidos en la Cátedra de Cirugía II de FOR año 2005"	
Acreditable al curso homologado "Especialista en ortodoncia 2011"		Dictantes	Od. David Moljo, Od. Silvina Dip
Dictante	Od. Delia Gatti	Duración	6 hs. sábado de 8:30 a 14:30 hs
Duración	8 hs	Fecha	6 de noviembre 2010
Fecha	17/9 y 1/10/10		
Horarios:	De 14 a 18 Horas		
CIRUGIA Y ORTODONCIA		PERIODONCIA	
Dictante	Od. Roberto Ybarra	Tema	Cirugía periodontal, técnicas quirúrgicas resectivas, reparativas y regenerativas. Biología de la curación periodontal.
Duración	6 hs.	Dictantes	Od. Patricia Dell'arciprete y cuerpo docente de la Clínica de periodoncia del AOR
Fecha	5 DE NOVIEMBRE 2010	Duración	6 hs.
Horario	13 a 19 hs.	Fecha	Noviembre del 2010
Acreditable al curso homologado "Especialista en ortodoncia 2011"			

## CURSO TEORICO PRACTICO

ORTODONCIA	
Tema	Anclaje óseo en ortodoncia con microimplantes
Dictantes	Od. Roberto Ybarra y Od. Fernando Villar
Duración:	10 hs. viernes de 14 a 19 hs. Workshp sabado de 9 a 13 hs.
Fecha	17y 18 de Setiembre 2010



INFORMES E INSCRIPCIÓN: Ateneo de Odontología de Rosario. J.J. Urquiza 1775 Rosario  
Telefax: (0341) 4480558. Líneas rotativas de lunes a viernes de 8,30 a 14 hs.  
E-mail: ateneoodontologia@gmail.com

# Odonto Libros

de Alberto Pellegrini

TODAS LAS EDITORIALES  
NACIONALES Y EXTRANJERAS

*Los mejores libros al precio real  
y la mejor forma de pago*

1° piso Facultad de Odontología  
de Lunes a Viernes de 9 a 16 hs.

Tel.: (0341) 4913067

Cel.: (0341) 155 509223

E-mail: odontolibros@netcoop.com.ar

## C.P.N. JOSÉ LUIS VELIZ

Productor Asesor de Seguros

Urquiza 1394 1° y 9° - 2000 Rosario

T./F (0341) 4470528 / 4218430

Cel. (0341) 155-003353

joseveliz@arnetbiz.com.ar



## La Casa del Odontólogo

Urquiza 1777 - Rosario

Ante situaciones planteadas por diversas razones por los colegiados que utilizan la casa, brindamos las siguientes **RECOMENDACIONES** a fin de evitar inconvenientes y conservar las instalaciones de la misma:

- ⊗ **Terminantemente prohibido** el uso de música estridente (equipos amplificadores, disc jockey, etc.)
- ⊗ **No dejar utensilios, comidas ni efectos personales** luego del uso de las instalaciones. El Colegio no se hace responsable de la falta o extravíos de los mismos.
- ⊗ El uso de las instalaciones **no es transferible** a otras personas. La responsabilidad es del odontólogo contratante quien firma el acuerdo.
- ⊗ **Cortar la luz** al retirarse de la casa, **controlar las perillas de gas** de la cocina y de los calefactores, **apagar correctamente el fuego** en caso de utilización del parrillero.
- ⊗ **La puerta de ingreso** debe mantenerse siempre cerrada. La seguridad está a cargo del odontólogo contratante.
- ⊗ **No colgar** ningún elemento de los ventiladores de techo.

Además les informamos que hemos realizado el retapizado de los sillones del hall de entrada, se ha reemplazado el cartel de la fachada, y se han ornamentado los canteros del patio trasero con plantas.

### Para solicitar una reserva

comunicarse al teléfono:

(0341) **440-5536**

en el horario habitual  
del Colegio de Odontólogos  
**(lunes a viernes  
de 7:30 a 13:00 hs.)**

- ⊗ **No utilizar adhesivos en las paredes** (en las mismas hay ganchos para colgar la decoración que se desee utilizar).
- ⊗ **Cuidar** baños, cocina, parrilla y otras dependencias.

*Es nuestra casa, para todos.*

## Registrate!



### Registro de E-mail

Con el objetivo de lograr una comunicación más fluida con todos los colegas, estamos implementando un nuevo sistema de envío de información a través de correos electrónicos. Por dicho motivo les solicitamos, a quienes aún no han registrado su dirección de e-mail en el Colegio, lo hagan enviando un correo a: [comunicacion@odontologossantafe2.org.ar](mailto:comunicacion@odontologossantafe2.org.ar), colocando en Asunto: REGISTRO DE E-MAIL.

# CLASIFICADOS

Recepción de avisos en la Institución sólo a través del correo electrónico:  
**comunicacion@odontologossantafe2.org.ar**  
o en diskets o cd y entregarlos en la mesa de entrada (srta. Patricia)

**VENDO** -Equipo SBZ, modelo: Adent 2002, sistema colibrí. \$5500. -Aparato de rayos de pie ARNIX. \$1200  
Consultas: Tel.: 03464-15557129  
E-mail: ignaciosimo@yahoo.com.ar

**VENDO** Equipo odontológico Nardi-Herrero continental, modelo 99, color verde. Excelente estado.  
Tel. 03465-15659627

LG SALUD: **ALQUILA** consultorios odontológicos, totalmente equipados, sala de espera, servicio de secretaría, aire acondicionado, calefaccionados, central telefónica.  
San Luis 2689 - Rosario - Teléfonos de contacto:  
(0341) 4210052/156148154

**ALQUILO** consultorio odontológico, totalmente equipado, para compartir por módulo. (con secretaria incluida) "Consultorios Plaza Bélgica". Colón 1474 PB. Llamar de lunes a viernes de 15 a 20hs. al 4499230 o en cualquier momento al 155-024413.

**VENDO** sillón odontológico, mueble c/ bacha y cajones, banqueta, estufa a calor seco, compresor 20 lts. - buen estado - urgente. Contacto: Marcela  
Telefonos (0341) 4591674 /156-937452

**BUSCO** ODONTOLOGA para realizar endodoncias. Zona sur. Curriculum a:  
consultorio3561@yahoo.com.ar

**VENDO** equipo de rayos x marca Dental San Justo de pie, casi nuevo a \$2000.  
Llamar a los tel: 4217228 o 2351830.

**VENDO** equipo Siemens alemán. \$3500.  
Excelente estado. Se puede ver funcionando.  
(Rosario). 0341-156410468.

**VENDO** Equipo odontológico hidráulico, foco, salivadera, equipo rodante y compresor, todo en buen estado. Liquidado todo por \$1.500. Tel. 0341-155-212358.

**VENDO** sillón odontológico Nardi y Herrera gris, salivadera una salida de aspiración, foco, mesa incorporada excelente \$3700. Lámpara de luz p/fotocurado Star Ultra Lux 75 (arg) \$500.- Tel.: 0341-156588394

**ALQUILO** consultorios totalmente equipados (dos). Zona céntrica. Tel.: 0341-156920045.

**ALQUILO** consultorio odontológico totalmente equipado en muy buenas condiciones.  
Ituzaingo 2822 (Ov. Lagos al 2000)  
Tel: 4328870- 156658967.

**VENDO** equipo Rx DSJ modelo EX 70kv apto para radiovisiógrafo, flamante, a estrenar sin uso.  
Tel 155057102

**VENDO** sillón odontológico Denimed con banqueta. 3 salidas, manómetro y negatoscopio en platina. Restaurado a nuevo. Funcionando. Excelente. 156-404948

**ALQUILO** consultorio odontológico. Por módulos. Equipos nuevos. Aire ac/calef. Laboratorio. Secretaria. Teléfono. Posnet. Todos los servicios. Residuos patológicos. Servicio urgencias médicas. Calle Callao 649. 156001232.

**VENDO** sillón odontológico hidráulico con mueble multifuncional adaptado, foco, salivadera y banqueta, todo en buen estado. Comunicarse al (0341) 156599574.-

**VENDO** equipamiento odontológico. Muy buen estado. Sillón hidráulico Nardi \$1.300, Compresor insonoro. Lámpara Ventura 2000 y motor colgante s/uso, 2 juegos de fórceps y elevadores, esterilizadora. Articulador Grola. 0341- 153943266.

**VENDO** sillón Nardi & Herrero Austral buen estado \$4000 155935079

**ALQUILO** consultorio céntrico (Italia 1200). Totalmente equipado. Horarios disponibles. Gastos incluidos. Sin secretaria.- Tel.: 153 363681.

**ALQUILO** consultorio odontológico nuevo por módulos con secretaria.  
Calle Pasco 1800. Llamar al 156720920.

**LIQUIDO** Sillón hidráulico Nardi. Con banqueta, salivadera impecable. Excelente estado. 156-425428 o 4371921

**VENDO** sillón odontológico Nardi y Herrero Continental. Excelente estado.  
Contacto: Mauro. Tel: 4262824-156296652

**VENDO** lámpara luz halógena Ventura lux 350. Tratar 0341-156948848

**ALQUILO** consultorio odontológico en macrocentro, nuevo y completo, bajos gastos, de uso exclusivo o compartido (máximo 2 colegas), mensual.  
Tel. :153011635 Rosario.

**ALQUILO** consultorio odontológico por módulos-días-horas. Totalmente equipado  
Colón 1474 "PB" Rosario TE: 155-024413/4499230

**VENDO** equipo RX Sat-1 Digital. 1 año y medio de uso. Excelente estado, Tel. (03462) 15604330

**ALQUILO** amplio consultorio odontológico, gran recepción / office / baño / sin equipamiento / posibilidad de cochera. Mitre al 900. \$1300 - Tel. 4490233



Le preguntaron a Buda:  
“¿Qué es lo que más le sorprende de la humanidad?”

Buda respondió:

“Los hombres que pierden la salud para juntar dinero,  
Y luego pierden el dinero para recuperar la salud.

Y que por pensar ansiosamente en el futuro,  
olvidan el presente de tal forma,  
que acaban por no vivir, ni el presente ni el futuro...

Viven como si nunca fueran a morir.  
Y mueren, como si nunca, hubiesen vivido”.

LINEA  
**R&E**

CALIDAD, DISEÑO Y PRESTACIONES  
AL ALCANCE DE TODOS.

NARDI & HERRERO . SUPER INSULA

M5

**NARDI & HERRERO**  
[www.nardiherrero.com.ar](http://www.nardiherrero.com.ar)

FABRICA: COLÓN 2899  
ROSARIO 5200IRAC - SANTA FE - ARGENTINA - TELEFAX: 54 341 4810645 / 4815522  
E-MAIL: [COMMERCIAL@NARDIHERRERO.COM.AR](mailto:COMMERCIAL@NARDIHERRERO.COM.AR)