

# Colegio de Odontólogos de la Pcia. de Santa Fe\_2da. Circ.

Órgano Oficial del Colegio de Odontólogos de la Prov. de Santa Fe, 2da. Circunscripción - Ley 3950-4105

Entidad adherida a **F.A.C.O.** Federación Argentina de Colegios de Odontólogos

BOLETIN INFORMATIVO  
DICIEMBRE 2011

*Felices  
Fiestas  
y buen 2012*







## INSTITUCIONAL

Sumario - **Pág. 02**

Cursos de Matriculación 2011 - **Pág. 03**

60 Aniversario del Colegio - **Págs. 04**

F.A.C.O. - **Pág. 05**

Temporada 2011-2012 - **Pág. 06**

Llamado a inscripción - **Pág. 07**

## TESORERIA

Beneficios otorgados - **Pág. 08**

## SALUTACION

¡Feliz Navidad y buen 2012! - **Págs. 10/11**

## DEPARTAMENTO DE ACCION COMUNITARIA

Il Jornadas del D.A.C. - **Pág. 13**

## COMISION DE CONTROL DEL EJERCICIO PROF. Y AUX. DEL ODONTOLOGO

Importante - Mecánicos Parodontistas - **Pág. 14**

## RELACIONES LABORALES Y GREMIALES

El rol que debemos cumplir - **Pág. 15**

## COMISION DE ASUNTOS INTERINSTITUCIONALES

Reuniones - **Pág. 17**

F.O.R. - **Pág. 18**

## AVISOS CLASIFICADOS - Pág. 19

*Felices  
Fiestas  
y buen 2012*



### AUTORIDADES DEL COLEGIO DE ODONTÓLOGOS DE LA PROV. DE SANTA FE

2da. CIRCUNSCRIPCIÓN  
PERÍODO 2011-2014

#### MESA DIRECTIVA

Presidente:

Dr. JORGE ÓMAR CORNAGLIA

Vicepresidente:

Dr. RAÚL ENRIQUE ALLÍN

Secretario:

Dr. MARCELO NORBERTO NOÉ

Tesorero:

Dr. HUGO ALBERTO MATTIOLI

Vocal Titular:

Dra. VERÓNICA GLORIA ROBÁS

Vocales Suplentes:

Dr. JORGE ALBERTO PERRINO

Dr. EDUARDO MUCHIUT

Dr. FERNANDO E. PELLEGRINI

#### REVISORES DE CUENTA

Titulares:

Dr. ÁLVARO M. PÉREZ MORETTI

Dr. DANIEL GUSTAVO SÁNCHEZ

Suplentes:

Dr. MATEO PABLO ZANINOVIC

Dr. MATÍAS JUAN RAMONDA

#### TRIBUNAL DE ÉTICA

Titulares:

Dr. JORGE A. PELLEGRINI

Dra. TERESA ELOÍSA ESPEJO

Dra. CLAUDIA JOVITA LOBO

Suplentes:

Dra. LILIANA EDITH PUGLIESE

Dra. MARIÁNGELES LURÁ

Dra. CLARA MARÍA DE LUISE



Colegio de Odontólogos  
de la Provincia de Santa Fe  
2da. Circunscripción

#### DIRECCIÓN DE BOLETÍN

Comisión Comunicación y Servicios

Dra. ELEONORA DASSO

Dr. MATÍAS RAMONDA

#### DISEÑO E IMPRESIÓN

Grossi Color Gráfica

Mendoza 7235 | 2000 Rosario

Tel.: [0341] 4569289 / 4569342

Email: grossicolor@arnetblz.com.ar

# CURSOS DE MATRICULACION 2011

REALIZADOS EL 15 DE SEPTIEMBRE Y EL 13 DE OCTUBRE DEL CORRIENTE AÑO

Los cursos de matriculación organizados por nuestro Colegio están dirigidos a los nuevos colegas que cumplieron los trámites para dar inicio al Ejercicio Profesional.

Dicho curso es requisito indispensable para el otorgamiento de la matrícula.

Se desarrollan en el ámbito de nuestra sede, y constituyen el primer contacto directo y personal con la mesa directiva y las comisiones.

En una jornada de 6 horas se tocan temas como:

- Fundamentos de la Colegiación.
- Funciones del Colegio.
- Organización del Colegio. Autoridades.
- Secretaría. Tesorería.
- Comisiones del Colegio.
- Organización administrativa contable.
- Aspectos legales.
- Talleres interactivos.

Todos conceptos y fundamentos para dar los primeros pasos en el Ejercicio Profesional.

Se concluye con la entrega del carnet identificatorio y certificado de matriculación.

Participaron, en los cursos de este año, 96 colegas.

Como cierre de los mismos se compartió un lunch de camaradería.





# 60

## Aniversario

Colegio de Odontólogos  
de la Pcia. de Santa Fe 2<sup>a</sup> Circ.

En el marco por los festejos del 60º aniversario del Colegio,  
compartimos el día 6 de Octubre la cena en la cual, con alegría y  
honor, las Instituciones del medio Provincial y Nacional nos  
acompañaron junto a colegas, directivos y personal.

Por hacer de ese momento un hecho inolvidable ... GRACIAS!!!

*¡Felices 60 años  
querido Colegio!*



25 años con la adhesión  
Rosario - Octubre 2011



AGASAJO A LOS MATRICULADOS  
CON 25 Y 50 AÑOS  
CON LA COLEGIACIÓN

Avanzada la noche con la  
invitación del Colegio a todos  
los estudiantes de la Facultad  
de odontología de Rosario  
U.N.R.



30 años con la adhesión  
Rosario - Octubre 2011



3 DE OCTUBRE DIA DE LA ODONTOLOGÍA LATINOAMERICANA

## FACO

Nuestro Colegio viene participando activamente en la

### Federación Argentina de Colegios de Odontólogos

Se realizó la última reunión del año, en Rosario el 24 y 25 de noviembre.

Estuvieron en las deliberaciones el presidente y Vicepresidente de nuestro Colegio, **Dres. Jorge Cornaglia y Raúl Allfn.**

#### Temario:

1. Creación del Colegio de Odontólogos en la Ciudad Autónoma de Buenos Aires.
2. Registro Actividades Científicas para Dictantes y Cursantes – Santiago del Estero.
3. Convenio marco C.O.R.A.- F.A.C.O. - Carta Intención C.O.R.A-F.A.C.O.
4. Aranceles Orientativos de Prácticas Odontológicas (Envío del Colegio de Odontólogos de Santa Fe 1ª y 2ª Circunscripción).
5. Situación de los Profesionales contratados por PAMI. Informa Colegio de Odontólogos prov. de Santa Fe 2ª Circunscripción



# TEMPORADA 2011-2012

## OBLIGATORIEDAD DE LA CERTIFICACIÓN BUCODENTAL PARA EL USO DE NATATORIOS

Se confeccionó afiche explicativo junto al Colegio de médicos, Caja del Arte de Curar y nuestro Colegio. Los mismos se exhibirán en los natatorios.

### La revisión médica y odontológica protege su salud en piletas y natatorios

La prevención es el primer paso para mejorar la calidad de vida

Por decreto del gobierno provincial es obligatoria la presentación de los certificados médicos y bucodental por parte de los usuarios de los natatorios públicos.

Son conocidos los riesgos de contagio de enfermedades que se pueden evitar ciertamente, si se realiza un estricto control de la salud de quienes concurren a las piletas y si se cumplen las normas de higiene y desinfección de piscinas y vestuarios.

Como siempre, también es el caso es mejor prevenir que curar. Y todos, usuarios e instituciones, deben cumplir y exigir que se cumplan estrictamente las normas preventivas, entre ellas la revisión médica y bucodental debidamente certificadas.



Colegio de Médicos, Colegio de Odontólogos, Caja de Profesionales del Arte de Curar de la Provincia de Santa Fe, Segunda Circunscripción, y Dirección Provincial de Emergencia Sanitaria (DIPAES).



# LLAMADO A INSCRIPCIÓN

## Concurrencia de Odontología en Salud Pública Municipal Inscripción Cohorte 2012-2014

Llámesese a inscripción para cubrir cargos de la Concurrencia de Odontología en Salud Pública ad-honorem en el área de la Dirección de Odontología de la Municipalidad de Rosario, a partir del día 21 de noviembre y hasta el día 30 de diciembre de 2011 inclusive, y del 13/02/2012 al 29/02/2012 en el horario de 9 a 13hs.

Duración: 2 años con una carga horaria de 15hs. Semanales

Comienzo de actividades: abril de 2012

### Condiciones de inscripción:

Odontólogos inscriptos en el Colegio de Odontólogos, sin sanción ética, con una antigüedad en la profesión preferentemente no mayor a 5 años.

Presentación de salud de inscripción con: datos personales; fotocopia del título de odontólogo y diploma; inscripción, matrícula y constancia de ética del Colegio de Odontólogos; y seguro de mala praxis actualizado.

Curriculum vitae completo, foliado y encarpetaado.

Aceptación del reglamento de la Concurrencia en el momento de la inscripción.

Constancia de vacunación antitetánica y hepatitis B.

### Lugar:

Dirección de Salud Bucal – Edificio del CEMAR

San Luis 2020 – 3º piso (Rosario)

María Angélica García

Fernando Baccelliere

Sitio de consulta: [http:// educacionsspros.wordpress.com](http://educacionsspros.wordpress.com)



## Beneficios OTORGADOS

en el periodo Septiembre, Octubre y Noviembre de 2011



### **SUBSIDIOS POR EMBARAZO, PARTO Y LACTANCIA**

TRAVAINI MARIA LAURA  
GIANNACCARO CAROLINA ELENA  
DECOTTO MARIA JOSE  
DEL PAZO MARIA MACARENA  
CASADEVALL IVANA CAROLINA  
SPOLIDORI MARCELA CLAUDIA  
GHOLAM NADIA FERNANDA  
DECURGEZ GISELLE VERONICA  
IBARRA MAITE NOEL  
COZZI MARIANELA  
SOLIS MARTINEZ CRISTINA MAGDALENA

ALFONSO CRESPO LUCIANA  
MURA NOELIA SOLEDAD

**Se otorgaron 13 subsidios  
por un total de \$6.840.-**

### **SUBSIDIOS POR SEPELIO**

**Se otorgaron 7 subsidios  
por un total de \$15.330.-**

### **SUBSIDIOS POR INCAPACIDAD TRANSITORIA**

PADUAN LUIS  
VILLAR HUGO EDUARDO  
CABALLERO DIANA JUDITH  
ABDALA NORBERTO OSCAR

ALDAY ALEJANDRO  
GUASCONI ALICIA TELMA  
TALLO MARCELA BEATRIZ  
LOPEZ DE VITA ELEONORA  
RABOTNICOFF SANDRA  
BLOTTA SILVINA ANDREA  
GARCIA MARIA FLORENCIA  
CUEVAS MARIEL SILVINA  
DESPOSITO NANCI BEATRIZ  
DELFINO MONICA GUADALUPE

**Se otorgaron 14 subsidios  
por un total de \$27.570.-**

### **BECAS COLEGIADOS**

ROMANO SILVIA ELBA  
CANTINI MARIA DEL ROSARIO  
MARTINENCO RUBEN DARIO  
ABALONE MIRTA SUSANA  
RIVERO PATRICIA SUSANA  
CHUGLAR MARIA SUSANA LUISA  
ALLIN RAUL ENRIQUE  
GIAMPIETRO FABIANA IDA  
GIOVAGNOLI MARIELA ALICIA  
AZNAREZ MARIA MARTA  
ALLIN ADRIAN MARIO  
BEAUQUIS MARIA CLAUDIA  
FRUM MARCELO GABRIEL  
ROSSO MARTA BEATRIZ  
CARDONA SERGIO JORGE

DI MARCO MARCELO VICTOR  
DEL PONTIGO PAULA RAQUEL  
MARTINEZ DANILO CARLOS ARIEL  
BAULIES MARIA BELEN  
FRANICHEVICH VANESA  
TROVARELLI JUAN FERNANDO  
DEL VALLE LUCIANA CAROLINA  
OLAZABAL MARIEL VERONICA  
REBRUJ SABRINA  
VILA MARIA SOL  
PELLEGRINI PABLO EMILIO  
GONGORA LUIS RAUL  
URUSHIMA SILVIA LORENA  
PALADINI MARIA VICTORIA  
BERMUDEZ FLAVIA GRISELDA  
DODI NADIA MARIA  
GUTIERREZ RICARDO JULIAN  
GARCIA GABELLINI PAULA SOLEDAD  
LUJAN MICAELA SOLEDAD  
BOREAN MARIA SOLEDAD  
MARTINENCO NATALIA  
**Se otorgaron 36 becas  
por un total de \$4.590.-**



# EL QUE EVOLUCIONA PRIMERO, EVOLUCIONA DOS VECES.

En Diagnóstico Médico Oroño incorporamos nuestro segundo Tomógrafo Maxilofacial 3D, el primero de su tipo en Argentina.



## SIRONA ORTHOPHOS XG-3D

- Cilindro 3D de mayor volumen.
- Alta definición: Adquisición de imágenes a través de Flat Panel.
- Baja dosis de Radiación (100 veces menor, a un estudio de DentaScan).
- Software de Implantología Dental.

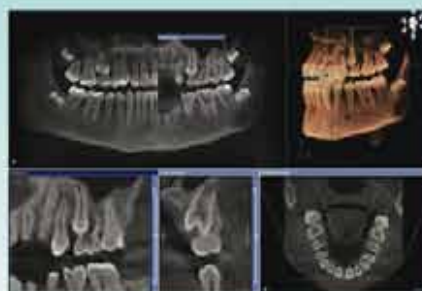

Hace un año fuimos pioneros en imágenes dentales 3D. Y esa evolución fue acompañada rápidamente por los profesionales de la región. Ahora, a pocos meses de haber inaugurado nuestra nueva sede en Bv. Oroño 1441, damos un nuevo paso que nos consolida como referentes

en la especialidad: El **nuevo tomógrafo Orthophos XG-3D, con una mayor definición y campo de visión, que permite captar el maxilar completo en un solo escaneo**, reduciendo la carga de radiación en el paciente. Lo invitamos a seguir evolucionando juntos.



**DIAGNÓSTICO  
MÉDICO  
OROÑO**

Boulevard Oroño 1515, 1526  
S2000DTC Rosario, Sta. Fe, Argentina.  
Telefax 0341 523 2323  
info@diagmedico.com

Miembro de:

  
**GRUPO OROÑO**  
Prestadores de Salud

*Felices  
Fiestas  
y buen 2012*

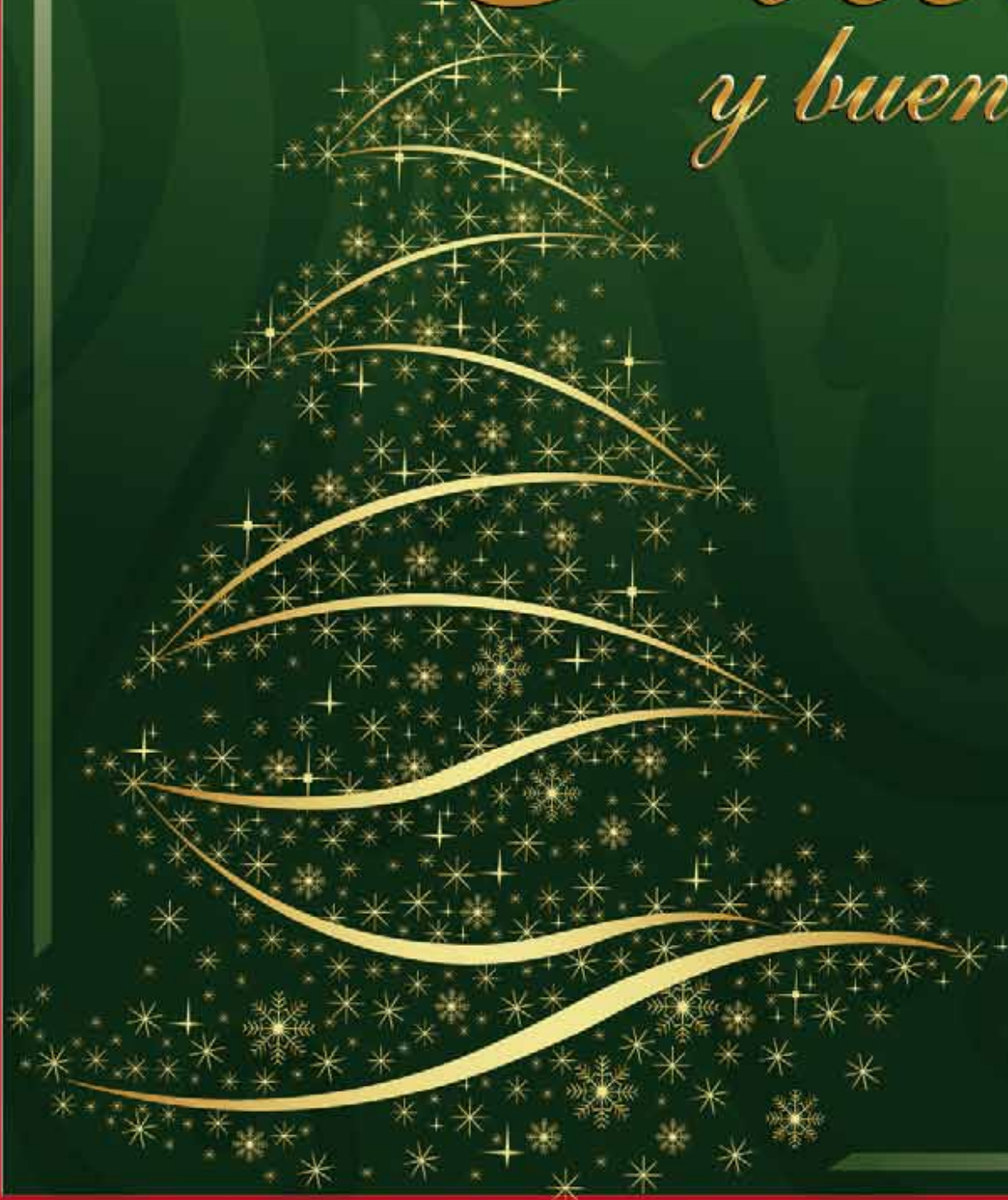



1951-2011

60 AÑOS



COLEGIO de  
ODONTOLOGOS

de la PROVINCIA DE SANTA FE 2ª CIRCUNSCRIPCIÓN

... Con augurios de Felicidad

... Con deseos de Prosperidad

... Con el compromiso de Unidad



# PROMOCIÓN ESPECIAL PARA PROFESIONALES DEL COLEGIO:

## CRÉDITOS PERSONALES

- Las mejores Tasas Fijas del Mercado
- Libre destino de los fondos.
- Mínimos requisitos.
- Financiación hasta 60 meses:

EJEMPLO DE TASAS SOBRE UN CRÉDITO DE \$10.000.-					
PLAZOS	TNA	TEM	TEA	CFTEA	CUOTA PROMEDIO
24 CUOTAS	24,50%	2,01%	27,45%	35,96%	\$ 559,98
36 CUOTAS	24,50%	2,01%	27,45%	35,96%	\$ 424,34
48 CUOTAS	24,50%	2,01%	27,45%	35,96%	\$ 358,93
60 CUOTAS	24,50%	2,01%	27,45%	35,96%	\$ 321,14

COSTO FINANCIERO TOTAL EN TASA EFECTIVA. LA CUOTA INCLUYE CAPITAL, INTERESES, SEGURO DE VIDA 0,12% SOBRE SALDO. LA PRESENTE PROMOCION TENDRA VIGENCIA HASTA EL DIA 29/02/2012. EL OTORGAMIENTO DEL CREDITO SE ENCUENTRA SUJETO AL CUMPLIMIENTO DE LOS REQUISITOS CREDITICIOS QUE ESTABLEZCA EL BANCO.

## Más Beneficios:

- 3% de gastos de otorgamiento.
- Sin Gastos administrativos.
- Seguro de vida mensualizado.
- La cuota se debita en forma automática.
- **Credicuenta**, con o sin chequera, sin costo por 180 días
- **BIP Banca Internet personal** sin cargo.
- Tarjeta **CABAL** y **VISA** sin costo de emisión

**SOLICÍTELO  
HOY MISMO**

## TASA 0% Para la Adquisición de Bienes de Capital

Para clientes de empresas adheridas a convenios de bonificación de tasas  
Créditos en pesos, hasta el 80% de la inversión a realizar (excluido el IVA)  
Destino: equipamiento consultorio.  
Montos: mínimo \$ 5.000.-  
Amortización: sistema alemán, con frecuencia mensual, trimestral o semestral.  
Plazo: 6 meses **Tasa 0**  
Plazo: 24 meses Tasa 15,50 FUA  
Plazo: 36 meses Tasa 17,50 FUA

Nardi & Herrero ( Representante de Equipamientos AMECO) tiene firmado Convenio **Tasa 0%**



VISITE NUESTRA WEB PARA VER TODAS LAS PROMOCIONES:  
[www.bancocredicoop.coop](http://www.bancocredicoop.coop)  
Ó ACERQUESE A CUALQUIERA DE NUESTRAS FILIALES.

La Banca Solidaria



## “II Jornadas del D.A.C.”

### LESIONES EN TEJIDOS BLANDOS

#### PRÁCTICAS DE ARTE

El día JUEVES 24 DE NOVIEMBRE DE 2011 se llevaron a cabo en el auditorio de nuestro Colegio las II Jornadas del D.A.C. (Departamento de Acción Comunitaria), con la participación invaluable de los siguientes dictantes:

**Por Salud Pública Municipalidad de Rosario –** Dras. De Luise Clara, Ledesma Sandra, Luorno Claudia (Odontólogas), Dr. Leguizamón Marcelo (Médico Infectólogo). **Tema: HIV**

**Por la U.A.I. –** Equipo de la Dra. Najenson Norma. **Tema: LESIONES GINGIVALES DE TEJIDOS BLANDOS**

**Por la Sala de Guardia – F.O.R. –** Dres. Berrone María del Carmen (Dra. En Odontología), Espósito Mauricio (Especialista Maxilofacial), Becchi María Alejandra (Odontóloga). **PRESENTACIÓN DE CASOS CLÍNICOS**

**Por F.O.P.B.A. (Federación Odontológica de la Pcia. de Bs As) –** Dra. Tejo Griselda. **Organización y Desarrollo de la CAMPAÑA DE PREVENCIÓN DEL CÁNCER BUCAL HIV – SIDA en la Pcia. de Buenos Aires.**

**Miembros del D.A.C. –** Legislación Relacionada con Prácticas de Arte.

**Por la Cátedra de Estomatología - F.O.R. –** Dra. Escovich Livia. **Tema: LESIONES EN TEJIDOS BLANDOS FRECUENTES EN NIÑOS Y ADOLESCENTES (HPV, ETC.) PRÁCTICAS DE ARTE (PIERCING, ETC.)**

En el mismo evento, en representación de la Secretaría de Salud Pública Municipalidad de Rosario y de la Dirección de odontología Ministerio de Salud – Provincia Santa Fe, las Dras. Laura Marmirolí e Ivana Novarese hicieron entrega de una placa por el “60 aniversario del Colegio de Odontólogos de la Provincia de Santa Fe 2da. Circunscripción”, reconociendo la labor y trayectoria de nuestro querido Colegio.



Dras. Claudia Luorno, Sandra Ledesma, Clara de Luise, Marcelo Leguizamón y Laura Marmirolí



Dras. Julieta Villalba, Alejandrina Valvo e Ileana Ensínck



Dra. Livia Escovich



Dra. María Alejandra Becchi



Dra. María del Carmen Berrone



Dra. Griselda Tejo



Entrega de placa recordatoria Dra. Laura Marmirolí y Dra. Ivana Novarese al Dr. Jorge Cornaglia

## ¡ I M P O R T A N T E !

“Colegas,

se les recuerda que según las normas vigentes  
del Reglamento de Avisos Publicitarios,  
se abstenga de ofrecer descuentos  
por sistemas comerciales vía internet  
(ej.: Groupon, Grupalia, etc.)”

## MECANICOS PARADENTISTAS

Solo extienda órdenes oficiales de trabajo  
a Mecánicos parodontistas registrados en este Colegio.  
Haciéndolo colabora en la lucha contra el intrusismo.

Por una profesión mejor.



## EL ROL que debemos cumplir

Con la promulgación de la Ley que creó a los Colegios Profesionales, el Estado se desprende de ciertas facultades en cuanto al control del ejercicio de la profesión, delegándolo en un ente que funciona como persona jurídica de derecho público no estatal.

Al brindar nuestros servicios odontológicos a un paciente, lo podemos hacer como profesional autónomo o bajo relación de dependencia. Entre esos extremos, existen innumerables maneras de acordar nuestro accionar, y en particular a los modelos para la seguridad social, a los que llamaremos de aquí en adelante, y en general, "sistemas". Éstos, proponen que se convenga nuestro trabajo con distintos parámetros. Así, pueden ser por prestaciones o capitados (valor fijo por cada persona); o por cartera fija (monto fijo). Asimismo se pueden pactar como individuales o grupales, y, además, que sea a través de asociaciones civiles o de empresas que nuclea a los prestadores. En fin, de diversas modalidades y objetivos en cada caso, todos en un marco de acuerdos entre las partes, quienes están modelando y asumiendo mutuamente una forma de atención para el tercero ausente, el futuro paciente.

En el caso de las profesiones liberales, es reconocido que el profesional es dueño de la decisión de ejercer como autónomo o en relación de dependencia. Así lo considera tanto la OIT, como la jurisprudencia nacional.

En ciertas ocasiones, la posición económica y la política que aplica el administrador, se vuelve dominante e impone la modalidad del contrato, las normas de trabajo que debe cumplir el profesional y hasta multas y sanciones económicas. Entonces, a través de tentadoras ofertas "comerciales", se termina perjudicando al beneficiario en primer lugar, al prestador y a la profesión toda. Hay ejemplos a la vista.

Como resultante de ese accionar, y por lo enunciado en el primer párrafo, el Colegio seguirá denunciando a

aquellas estructuras administrativas, que no sólo obligan a aplicar normas de trabajo que están fuera del saber ético-científico, sino que tampoco respetan la igualdad de condiciones entre las partes. Por ende tampoco admitirá la selección de prestadores de manera arbitraria o su limitación en la formación de círculos cerrados, que serían en realidad, "terciarizados" del "sistema".

La estructura diseñada, al ser tan autoritaria, facultaría a quienes firmen, adhieran, o den su consentimiento a estos "sistemas", la posibilidad de reclamar una relación laboral encubierta; aunque estén entregando facturas o recibos, presentando inscripción y pago de Monotributo, y haciendo aportes a cajas previsionales para autónomos, ya que los ampara la legislación laboral.

**Pero debe haber solidaridad y compromiso en cada uno, para actuar en conjunto para desterrar situaciones indignas para todos.**

El Colegio es nuestro gremio, entendiendo por tal a la comunidad de los pares (los odontólogos), y no un sindicato que los represente ante su patronal.

Por ello, propone la discusión del "sistema" entre todos los actores que deben intervenir en el mismo, convocando fundamentalmente a los colegas, a que previo a la implementación de un servicio de prestaciones dentales, se resguarden los principios éticos de la profesión, plasmados en el "Documento Verde", y que se presenten para su resguardo ante el Colegio que homologará los contratos que reúnan las condiciones mínimas, y propondrá modificaciones en los que sean observados.

Sin el compromiso y la participación de cada uno, no podremos hablar de "SISTEMAS JUSTOS". Sólo habrá sistemas.

Comisión de Asuntos Laborales y Gremiales



# AMECO



Santa Fe 3011  
Rosario  
0341-4374700/47373555



9 de Julio 1677  
Rosario  
0341-4216496

## Estimados Colegas

Que Dios los bendiga con todos los grandes y pequeños milagros de la Navidad, y los acompañe durante todo el nuevo año.

Felices Fiestas!



Comisión Directiva AMECO

Diciembre 2011

### Informamos

que durante el mes de enero, la sucursal de A.M.E.C.O. de Pje. Espora 1386, permanecerá cerrada.

Realice sus pedidos telefónicamente al:  
**437-4700/3555**

### Información de Interés



### No olvide

**JUEVES DE DESCUENTO CON VISA GALICIA 15%**  
y todos los días con PAGO EFECTIVO.





**E**sta comisión en este período, junto a la mesa Directiva, mantuvo reuniones con representantes de Instituciones Científicas y Gremiales de la 2da. Circunscripción, con el objetivo de afianzar vínculos e intercambiar opiniones que optimicen las relaciones interinstitucionales.

En este marco se trataron en profundidad temas como:

- Programas de Educación Continua
- Participación activa en el P.E.C.
- Certificación y Re certificación
- Registro transitorio de profesionales

En otro orden se constituyó la Subcomisión de Odontólogos Jubilados de esta circunscripción, encabezada por el Dr. Rafael de la Torre, teniendo como objetivo del tratamiento y participación de este Colegio en la problemática que vive este sector de los profesionales odontólogos.

Además se mantuvieron reuniones junto a la Mesa Directiva con el intendente electo de Carcarañá, Ramón P Soques, y el concejal electo de la ciudad de Roldán, Daniel Escalante, con el fin de regularizar la situación en cuanto al cumplimiento de las leyes y reglamentaciones vigentes referidas a la certificación bucodental en los natatorios.

Se envió una nota a la diputada Alicia Gutiérrez con referencia a la declaración de Interés provincial, por parte de la Cámara de Diputados de la provincia de Santa Fe, del 60º aniversario del Colegio de odontólogos de la prov. de Santa Fe 2º Circ. (Ley 3950) ■

# Comisión de asuntos interinstitucionales

Dr. Claudio Fanjul - Dr. Carlos Héctor Mamut

## Universidad Nacional de Rosario Facultad de Odontología



**ACTOS EN HOMENAJE A LOS ODONTÓLOGOS EN SUS  
25 - 30 - 35 - 40 - 45 y 50 Aniversario de Graduados**

**COLACION DE GRADO PROMOCION 2010 /2011**

El sábado 12 de noviembre, la Facultad reconoció a los Graduados de la Casa de Altos Estudios que cumplieron 25, 30, 35, 40, 45 y 50 años de Egresados.

Los actos fueron presididos por las Autoridades de la Facultad y transcurrieron en un clima de camaradería y emoción, sumado al recuerdo del paso por las aulas en las palabras de los graduados de distintas promociones.

Los Actos Académicos culminaron con la Colación de Grado de la Promoción 2010 / 2011, y el cambio de abanderados de la Institución para el Ciclo 2012.



**PROMOCION 2010 /2011**



**PROMOCION 1986**



**PROMOCION 1981**



**PROMOCION 1976**



**PROMOCION 1971**



**PROMOCION 1966**



**PROMOCION 1961**



**AULA MAGNA**



Universidad Nacional de Rosario  
FACULTAD DE ODONTOLOGÍA



**JORNADAS  
ODONTOLOGICAS  
INTERNACIONALES**

53° Aniversario - 1959/2012 Facultad de Odontología - UNR

**27, 28, 29 y 30 DE JUNIO 2012**

Centro de Eventos & Convenciones **Metropolitano**



## VENDE

Consultorio odontológico completamente equipado, PB, externo. Bajas expensas Pte.Roca al 1100.(449-5042)

## ALQUILA

Consultorio odontológico completamente equipado, PB, externo. Bajas expensas Pte.Roca al 1100.(449-5042)

## VENDO

Equipo Odontológico completo Gnatus eléctrico doble comando, jeringa triple original,banqueta. En muy estado. Impecable. Comunicarse al 156925257/ 03414828969

## ALQUILO

Consultorio odontológico zona centro, equipo completo RX. Cél 0341-1520048

## ALQUILO

CONSULTORIO CENTRICO TOTALMENTE EQUIPADO. LAPRIDA al 500. MINIMO MODULOS DE 4 HORAS SEMANALES. (\$60 por cada módulo de 4 hs.) TELEFONO: 156151404. (llamar entre 9 y 11 hs am, menos los jueves)

## VENDO

Sillón eléctrico N y H mod. 85 con foco y salvadera funcionando. Disponible a partir de mediados de Noviembre. Solicitar fotos a: dr.ismaelsiegenthaler@gmail.com Tel: 03471-15535294

## ALQUILO

Consultorio odontológico totalmente equipado, en clínica odontologica. Por módulos de 4 horas, con secretaria e impuestos. Av Pellegrini al 400. Tel: 4212337 Cel: 153061363/156570224

## ALQUILO

Consultorio odontológico totalmente equipado en zona norte (Av. Alberdi al 600 ) Mínimo por módulos de 4hs. semanales Tel. cel. 0341 - 153-110033 Tel. 0341 - 4376640

## VENDO

Equipo de rayos X y sillón odontológico hidráulico con banqueta y mueble rodante en excelente estado. Tel: 4326686

## VENDO

OFICINA EN PB, AL FRENTE, CON SALIDA INDEPENDIENTE E INSTALACION PARA CONSULTORIO ODONTOLOGICO. SAN JUAN Y RODRIGUEZ. TE: 4257469 / 153386420.

## Recepción de avisos

en la Institución



sólo a través del correo electrónico: **comunicacion@odontologossantafe2.org.ar** o en diskets o cd (entregarlos en la mesa de entrada, Sra. Patricia)



## RECOMENDAMOS

a los odontólogos que alquilen consultorios a otros colegas, les soliciten a los mismos la presentación de **CONSTANCIA de matrícula** emitida por este Colegio.

LO HUMANAMENTE POSIBLE  
Y LO DEMÁS TAMBIÉN.



Fábrica: Colón 2899 - Rosario 52001PAC - Santa Fe - Argentina  
Telefax: 0341 - 4810645 / 4815522  
Email: comercial@nordiherrero.com.ar



**NARDI & HERRERO**  
www.nordiherrero.com.ar