

# COLEGIO de ODONTÓLOGOS

de la PROVINCIA DE SANTA FE 2º CIRCUNSCRIPCIÓN



BOLETIN INFORMATIVO

Mayo 2018

INCLUYE FIXTURE DEL MUNDIAL



Próximamente en esta sala:



## 1º Jornadas Interdisciplinarias de Educación Continua

Colegio de Odontólogos 2a. Circunscripción

### 4 y 5 de Octubre de 2018

Inscripción abierta a partir del 2º de Julio



4<sup>a.</sup>  
EDICION

Siguen los  
**premios**  
por  
estar al día



**No**  
te lo podés  
perder!!!

- 1° equipo dental
- 2° autoclave
- 3° compresor
- 4° turbina
- 5° lámpara led
- 6° programa tooth

**Recordá:**

Cumplir con tus obligaciones permite que se otorguen las becas, los subsidios y ayudas. Consultá tu situación y si estás al día entrás al sorteo de maravillosos premios.

# AUTORIDADES

DEL COLEGIO DE ODONTÓLOGOS  
DE LA PROV. DE SANTA FE 2da. CIRCUNSCRIPCIÓN  
PERÍODO 2017-2020

## MESA DIRECTIVA

Presidente:

Od. RAÚL ENRIQUE ALLÍN

Vicepresidente:

Od. HÉCTOR CARLOS MAMUT RAMÓN

Secretario:

Od. VERÓNICA GLORIA ROBÁS

Tesorero:

Od. JORGE ALBERTO ALBERDI

Vocal Titular:

Od. CLAUDIO ARIEL PROSS

Vocales Suplentes:

Od. JAVIER SENSACORE

Od. DANIELA ANDREA FADIL

Od. ADRIÁN DE LUCA

Asesores Mesa Directiva:

Od. HUGO ALBERTO MATTIOLI

Od. FELISA GORDON

## TRIBUNAL DE ÉTICA

Titulares:

Od. GISELA MURIEL DEPETRIS

Od. FERNANDO EMILIO PELLEGRINI

Od. MARÍA ANDREA CERUTTI

Suplentes:

Od. MIGUEL MAINA

Od. DANTE BRUSA

Od. MARCELO VERGANI

## REVISORES DE CUENTA

Titulares:

Od. GUSTAVO ANDRÉS RIZZATTI

Od. DANIEL SÁNCHEZ

Suplentes:

Od. LUCIANO MARCONI

Od. AGUSTÍN MAGLIANESI



## SUMARIO

04 y 05

### EDITORIAL

Agenda de actividades

06 y 07

### INSTITUCIONAL

FACO Reunión de Consejo de Gobierno  
Actualización de los Registros de Especialistas. Tribunales Evaluadores.  
Elecciones Caja del Arte de Curar

08 y 09  
10 y 11

12 y 13

### CERTIFICACION Y RECERTIF. DE LA MATRICULA

Certificaciones y recertificaciones extendidas.

14 y 15

### CAPACITACION PROFESIONAL

Cursos brindados. Próximos cursos.

16

### CONTROL DE EJ. PROF. Y AUX. DEL ODONTOLOGO

Declaración Jurada 2018. Habilit. de Consultorios.

18

TESORERIA. Beneficios otorgados.

20

### RELACIONES LAB. Y GREMIALES

Homologación de convenio. Subcomisión de auditores. Posnet.

21 a 25

### DEPARTAMENTO DE ACCION COMUNITARIA

Mucositis y Periimplantitis

COLECCIONABLE

26

Sumate a la actividad del DAC. Examina-te: Campaña de Prevención del Cáncer Bucal. Informe Día Nacional de la lucha contra el cáncer bucal en Rosario.

27

28 y 29

### NUEVOS SERVICIOS PARA PROF.

Hotelería. Centro Cultural de la Salud.

30

### INTERINSTITUCIONAL

FEPUSFe. Asamblea General Ordinaria  
Sobre el uso de amalgamas dentales.  
A.O.I. Asociación de Odontología Interdisciplinaria  
I.U.N.I.R. Instituto Universitario Italiano de Rosario  
Hospital Italiano  
Ateneo de Odontología de Rosario  
A.R.O. Asociación Rosarina de Ortodoncia  
I.M.O.E. Instituto Médico Odontológico Esp.  
C.O.R. Círculo Odontológico de Rosario  
A.I.O.I. Academia Internacional de Odontología  
Instituto de alteraciones mandib. y dolor facial  
C.E.I.O. Centro de Estudio e Innovación Odont.

31

32

34

35

36

37

38

39

40

40

41

42

### CLASIFICADOS

# Agenda de actividades

## Asamblea

El 12 de abril del corriente se llevó a cabo la Asamblea Anual Ordinaria, donde fueron **aprobados por unanimidad** la Memoria y el Balance correspondientes al Ejercicio Económico N° 67 finalizado el 31 de Diciembre 2017, y publicados en la página web del Colegio en tiempo y forma, tal como hemos hecho en los últimos cuatro años de gestión para que todos los matriculados tengan acceso a la información. Agradecemos a los colegas el respaldo brindado, y reforzamos la tarea de continuar por el mismo camino, escuchando los aportes de todos.



## AFIP

### Uso de medios electrónicos de pago POS

Con motivo de la Resolución de la AFIP RG N° 3.997-E, sobre la obligatoriedad y el uso de medios electrónicos de pago POS (Point of Sale o Punto de Venta, entre ellos el comúnmente denominado POSNET), hemos observado que se incluye a todos los profesionales, y nos encuadra como una actividad de **"consumo masivo", la cual rechazamos**. Además del extraño modo de divulgarlo y referirse contra los odontólogos mediante publicidades muy desafortunadas e inadecuadas, que de sólo leerla nos exime de mayores comentarios.

Nuestro Colegio estuvo en diversas reuniones de FEPUSFe donde se está tratando institucionalmente el tema, se presentó y puso a disposición los **dictámenes legales** que requirió oportunamente, en los que nos fundamentamos para exigir y reclamar por el error y la diferencia de concepto al considerar a los profesionales en general en ese encuadre comercial, con el propósito de que FEPUSFe también se expida en defensa de todas las profesiones universitarias, y traslade su postura a CGP (Confederación General de Profesionales de la R. Argentina). Igualmente, el Colegio también proporcionó dichos dictámenes a la FACO, para que todos los Colegios Federados puedan tener una herramienta jurídica para defender a sus matriculados (disponible en su sitio web: [www.faco.org.ar](http://www.faco.org.ar))







### Reunión con Instituciones Científicas Reconocidas por el Colegio para el PEC

En la reunión habitual de fin de año, se generó la intención de organizar un encuentro que reuniera a todas las Instituciones Científicas, y en el que tuvieran la oportunidad de brindarles a los colegas sus conocimientos y los fines institucionales de cada una, haciendo una jornada en apoyo al PEC.

Con el paso de los días la idea se fue consolidando, y lo que comenzó como un deseo hoy es un hecho, la **Primera Jornada Interdisciplinaria de Educación Continua** se llevará a cabo los días 4 y 5 de octubre de 2018 en el Centro de Convenciones del Hotel Ros Tower. Estará dado el marco y deseamos la participación de todos los matriculados para brindarles la oportunidad de escuchar y actualizarse con los excelentes profesionales de nuestra jurisdicción, y la posibilidad de estrechar lazos entre colegas. Se sumará la presencia como invitado especial del Dr. Gustavo Vernazza. El programa final con las múltiples conferencias se dará a conocer el 25 de junio, las **inscripciones** podrán realizarse **a partir del 2 de Julio** en la sede del Colegio, y también podrán inscribirse en las instituciones participantes.



### Elecciones Caja del Arte de Curar - CPAC

Comenzó el proceso electoral en CPAC para la renovación de dos directores en Zona Sur, convocando a activos y jubilados a votar para elegir la renovación parcial del Directorio. Ya en las elecciones de 2016, el Colegio de Odontólogos había iniciado y propuesto un **nuevo espacio** que deje de lado los conflictos históricos, y participó dejando la invitación de hacer un debate pluralista para aportar soluciones a la problemática previsional. Nos basamos en la convicción de un sistema justo y solidario, y nos fundamentamos en **estudios actuariales propios** sobre datos oficiales 2012, y la continuidad en observar y analizar las decisiones tomadas en los últimos seis años. Hoy, luego de continuar trabajando y fundamentando el mantener la matrícula más allá de acceder al beneficio previsional que se obtiene por edad y años de aporte, se ha avalado por Consejo Asesor las propuestas que suman lo que ya ocurre en otras provincias (Córdoba, Entre Ríos), y en la propia legislación laboral. Se sostiene la continuidad de matrícula sin condicionantes para el ejercicio, pero con el compromiso de seguir siendo solidario y el deber de inscribirse a Sistemas tales como Cajas Complementarias de la propia profesión (tratado y avalado por nuestro Consejo Asesor), todo ello reafirmando la libertad de acción y elección de cada uno y el compromiso para con el conjunto.

Nuevamente se presenta esta opción en la elección, seguiremos participando con la metodología de trabajo y el respaldo orgánico de la Institución, atendiendo que la Ley 3950 en su Art. 3), y el Estatuto en su Art.2) de Fines y Propósitos nos indica y define "de Objeto General: la protección Social y Económica de los Colegiados".

La fecha para enviar los votos debe ser **del 15 al 29 de junio inclusive**. Para evitar inconvenientes, **se habilitará inmediatamente una urna para recepción de sobres en el Colegio**, y serán llevados al correo dentro del plazo establecido. Los jueves de 12 a 13, estaremos en el Auditorio atendiendo consultas y compartiendo las propuestas. Los esperamos, participar es la receta.





# FACO

## Reunión de Consejo de Gobierno

El 16 y 17 de noviembre de 2017, se realizó la Reunión de Consejo de Gobierno de FACO en la ciudad de La Plata, con los representantes de los distintos Colegios de Odólogos que la integran. Por nuestro Colegio concurren los Od. Gerardo García de la Cruz y Raúl E. Allín.

### La Plata



Los temas que se consideraron fueron los siguientes:

#### ORDEN DEL DIA:

- 1) Lectura y aprobación del Acta anterior
- 2) Notas recibidas y enviadas
- 3) Renuncia del Revisor de Cuenta (Héctor REICHEL)
- 4) Carrera de Implantología UNR (Rosario)
- 5) Presentación Programa Nacional de Cáncer Bucal
- 6) Información Reunión con CONEAU y AFORA
- 7) Análisis arancel estructura de costos
- 8) Situación empresas que anuncian por Internet (UY CARMELA)
- 9) Códigos de RX nuevos. (tomografía, ecografía)
- 10) Análisis de requisitos para cursos de post grado a extranjeros.
- 11) Varios

De la reunión surgió la aprobación de la nueva grilla de Aranceles, según se viene trabajando, y los alcances de la Resolución de nuestro Colegio con respecto a la Declaración de Conflicto Gremial.



Durante los días 22 y 23 de marzo del corriente año se celebró en San Salvador de Jujuy la reunión de Consejo de Gobierno de FACO, con autoridades representando a los distintos Colegios de Odontólogos del país. Por nuestro Colegio concurren los Od. Gerardo García de la Cruz y Hugo Mattioli.



Se trataron completos los siguientes temas:

ORDEN DEL DIA:

- 1) Lectura y aprobación del Acta anterior
- 2) Notas recibidas y enviadas
- 3) Reunión con director de AFIP Córdoba. Tema: sistemas comerciales de internet.
- 4) Unificación de criterios para el registro de especialidades.
- 5) Reunión con Academia Nacional de Odontología (Prof. REY, Eduardo).
- 6) Tratar nota pidiendo a CORA a) reunión trimestral para actualizar arancel, Nomenclador, re afirmar en congreso de FDI acta acuerdo FACO, CORA, AFORA.
- 7) Analizar criterios de resolución 351/13 - 178/13 (resolución de matrícula para extranjeros en los claustros de estudio de Universidades Nacionales).
- 8) Articulación de acciones comunitarias entre instituciones de salud.
- 9) Analizar dictamen de Catamarca sobre registro de extranjeros.
- 10) Tipificación de faltas de ética en épocas electorales situaciones conflictivas.
- 11) Creación de colegios odontológicos en la Patagonia.
- 12) Resolución de sistema de pago electrónico tipo P.O.S. y dictámenes.
- 13) Varios:
  - Relación y evaluación entre la inflación desde 2011 a febrero de 2018 de acuerdo al INDEC, el aumento dado por la Superintendencia de Servicios de Salud a los sistemas de Salud y los Aranceles Orientativos de FACO.
  - Programa de lesiones de tejido blando del aparato estomatognático y prevención de lesiones precancerígenas o cancerígenas.
  - Solicitud de adhesión por parte de FACO a la edición nacional del Libro de Estomatología y lesiones de tejido blando cedidos al Colegio de Odontólogos de la 2ª Circunscripción de Santa Fe por parte del Dr. SANTANA GARAY (Cuba).
- 14) Fecha y lugar de la próxima reunión.



# Actualización de los Registros de Especialistas

A los colegas que, oportunamente, obtuvieran el reconocimiento del Colegio para anunciarse como especialistas a través de Tribunales Evaluadores, y que por ello lograron la Certificación de conformidad con lo dispuesto por la Ley 3950, Art.5, Inciso c), - otorgada por ameritación de antecedentes -, se les ha requerido la presentación de nuevos avales a fin de demostrar que continúan con

actividad en la especialidad.

Simultáneamente y a pedido de varios de ellos, se ha resuelto la postergación de la fecha límite inicialmente propuesta. El nuevo plazo del día 12 de junio del corriente año.

Asimismo, les recordamos que esta actualización corresponde cada cuatro años.

## Tribunales Evaluadores

El Colegio ha retomado la aplicación de la Ley 3950 y sus modificatorias que establece el derecho de los matriculados de ser evaluados a fin de Certificar su capacitación y de esa manera anunciarse como Especialistas, con las obligaciones explicitadas anteriormente.

Por tal motivo, se arbitraron los medios necesarios para lograr que presentaciones de colegas - algunas correspondientes al año 2012 - pudieran

tener finalmente una satisfactoria respuesta.

Es por ello que al reiniciarse las evaluaciones, que no se hacían desde mitad de los '90, se adoptó como Reglamento base el que se aplicaba en esa ocasión, con el aditamento de otros Reglamentos más actuales de Colegios Provinciales que también habrían utilizado esta metodología.

Este nuevo Reglamento, previamente propuesto a los Jurados designados, a fin de que dieran su



Dres. Mariano Botta, Carina Bonaldi, Roberto Blanco y Eduardo Rey



Dres. Mariano Botta, Sabrina Ivancich, Roberto Blanco y Eduardo Rey





expreso consentimiento, dio inicio al que se aplicará en lo sucesivo si el Consejo Asesor da su aprobación.

Así la propuesta se basó en la invitación para la Evaluación a dos Jurados de extraña Jurisdicción que representaran a Instituciones Nacionales, ya sea como Presidentes en uso de su ejercicio o con antecedentes sobre la materia, más un jurado de nuestra propia Circunscripción.

Este último se eligió por sorteo entre los inscriptos en el Registro de Especialistas del Colegio, que tuvo lugar el día 14 de diciembre de 2017, contando con la presencia de algunos de los especialistas inscriptos, a quienes se les había propuesto el sistema y debían dar su consentimiento para entrar en el mismo. Conforme dichos sorteos fueron designados los Dres. Roberto G. Blanco y Gisela Depetris, para Cirugía BMF y Odontología Legal. De acuerdo a las solicitudes presentadas, se conformaron dos Tribunales Evaluadores. Uno para la Especialidad en Cirugía Buco Máxilo Facial, y otro para Odontología Legal.

El día 16 de Febrero de 2018 el Tribunal Evaluador conformado por los Dres. Eduardo Rey (Buenos Aires- Director de la carrera de Cirugía Máxilo facial

en Corrientes, Presidente de la Academia Nacional de Odontología), Mariano Botta (Buenos Aires- Especialista en Cirugía BMF, Docente de la Cátedra de Cirugía III de la Universidad del Salvador, Ex-Presidente de la SACBMF-) y Roberto Blanco (Rosario- Especialista en Cirugía Buco Máxilo Facial. Decano de la Escuela de Odontología IUNIR), evaluó a los odontólogos Mauricio Viccei, Sabrina Ivancich y Carina Bonaldi, quienes cumplieron satisfactoriamente con la evaluación y consecuentemente han sido autorizados para anunciarse como Especialistas en dicha área.

El día 23 de febrero de 2018 se reunió el Tribunal Evaluador de Odontología Legal, integrado por los Dres. María Isabel Ferrari (Tucumán-Profesora de la Cátedra de Odontología Legal, Forense y Deontología de la carrera de Odontología de la U.N.T), Oscar Heit (Entre Ríos- Especialista en Odontología Legal UNR) y Gisela Depetris (Especialista en Odontología Legal; Diplomatura en Pericias Judiciales, otorgada por la Corte Suprema de la Pcia. de Santa Fe) de nuestro Colegio, para evaluar al odontólogo René Pérez, quién aprobó en forma satisfactoria y por ende fue autorizado a anunciarse como Especialista.



Dres. Mariano Botta, Mauricio Viccei, Roberto Blanco y Eduardo Rey



Dres. Felisa Gordon, Gisela Depetris, René Pérez, María Isabel Ferrari, Oscar Heit



# Elecciones Caja del Arte de Curar

Ante un nuevo proceso electoral en CPAC, ésta convoca a los afiliados activos y jubilados, para que dentro del período comprendido entre los días 15 al 29 de junio inclusive, procedan a elegir la renovación de autoridades, el Colegio consultó a la Junta Electoral al respecto de ciertas cuestiones que finalmente hacen al mejor funcionamiento y entendimiento de los afiliados sobre las reglamentaciones y resoluciones vigentes. Se transcriben las notas. Más info en: <http://www.odontologossantafe2.org.ar/elecciones-cpac-2018/>

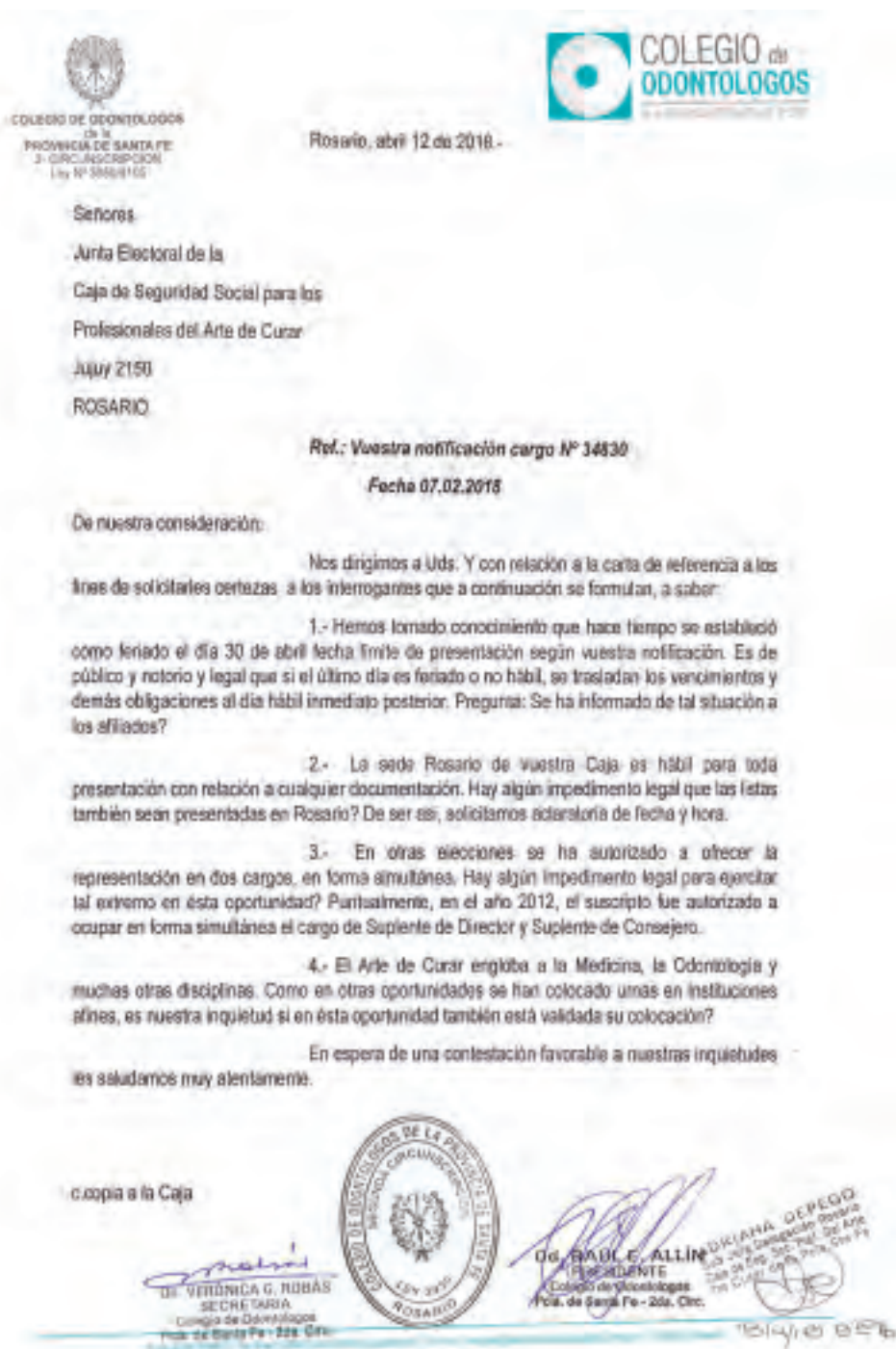



**CAJA DE SEGURIDAD SOCIAL PARA LOS PROFESIONALES DEL ARTE DE CURAR DE LA PROVINCIA DE SANTA FE (Ley 12815)**

**SEDE**  
23 de Mayo 1497 - ROSARIO SANTA FE  
Tel./Fax: (0342) 429-3888 (línea rotativa)  
Tel./Fax: (0342) 4284006 (particular)  
E-MAIL: [caja@caja23.org.ar](mailto:caja@caja23.org.ar)

**DELEGACIONES**  
Rosario 2138/54 - 2000 (particular)  
Tel./Fax: (0341) 425-1168 (línea rotativa)  
E-MAIL: [ata@caja23.org.ar](mailto:ata@caja23.org.ar)

Rosario, 18 de abril de 2018.-

Sr. Presidente del  
Colegio de Odontólogos de la  
Segunda Circunscripción  
Odont. Raúl E. ALLIN  
S \_\_\_\_\_ D \_\_\_\_\_

**MESA DE ENTRADAS**

Cargo N° 34975.....

Fecha: 18. Abril. 2018....

Od. Mariel Bolatti y Od. Gerardo García de la Cruz, en su carácter de Presidenta y Secretario, respectivamente, de la Junta Electoral de la Caja de Seguridad Social para los Profesionales del Arte de Curar correspondiente a los comicios del presente año, se dirigen a Ud., en relación a su nota recibida en fecha 12/04/2018 en Delegación Rosario de esta institución, para dar respuesta a sus puntos, en los siguientes términos:

- 1.- Teniendo en cuenta el feriado del 30/04/2018, el plazo de presentación de listas es el que surge del artículo 159 de la ley 12.818, es decir, del 10/04/2018 al viernes 27/04/2018 a las 12.00hs. A tal efecto, se adjunta copia de la Resolución de la Junta Electoral. – Asimismo, se aclara que tal resolución será remitida a todos los Colegios Profesionales, se publicará en la web Institucional de la Caja, y en diarios de amplia circulación correspondiente a cada zona.-
- 2.- La sede Rosario podrá recibir documentación electoral, es decir, presentación de listas hasta el día 26/04/2018 –inclusive- en horario de atención al público. Dicha documentación será recibida por la Jefa o Subjefa de la Delegación Rosario. El día 27/04/2018 la documentación deberá ser presentada en Casa Central de la Caja, hasta las 12:00; ello en virtud que la Junta Electoral estará sesionando en dicha ciudad.-
- 3.- No es posible presentarse en más de una candidatura, sea como titular o suplente en una misma elección, todo ello conforme lo establece el artículo 164 de la ley 12.818 y artículo 8 y conc. de la ley 12.367.-
- 4.- En este punto, esta Junta Electoral ratifica las resoluciones Nº 33 y 35 emitidas en el año 2.016 y que le fueran notificadas en oportunidad de su candidatura en dicho año.-

  
Mariel Bolatti

  
Gerardo de la Cruz





# Certificaciones y Recertificaciones

Extendidas desde el mes de Octubre a Diciembre de 2017

## OCTUBRE

ARROYO JOSÉ	5427/02	CERTIFICACIÓN
BIANCHI RUBÉN	3576/02	2° RECERTIFICACIÓN
CRESTA NORA	2815/02	1° RECERTIFICACIÓN
GARCÍA IVANA	5370/02	CERTIFICACIÓN
GIAI MERLERA ERICA	4768/02	1° RECERTIFICACIÓN
GOLAC MORI JUAN MARTÍN	4963/02	CERTIFICACIÓN
GONZALVEZ YAMILA	5158/02	CERTIFICACIÓN
LUNA MARIEL	3581/02	2° RECERTIFICACIÓN
RETAMOZO PAULA	5411/02	CERTIFICACIÓN
STRINGA NATALIA	4489/02	2° RECERTIFICACIÓN
TENAGLIA MARISA	3152/02	2° RECERTIFICACIÓN

## NOVIEMBRE

ARLETTAZ MA.SOL	3294/02	2° RECERTIFICACIÓN
BALDUINI LIDIA	1850/02	1° RECERTIFICACIÓN
CARMENA FABIANA	2632/02	1° RECERTIFICACIÓN
CASTELLO JUAREZ KARLA	4933/02	1° RECERTIFICACIÓN
CONTARINO LORENA	3947/02	2° RECERTIFICACIÓN
CHAQUI AILÉN	4932/02	CERTIFICACIÓN
DELFINO JOSÉ	2994/02	2° RECERTIFICACIÓN
FELDMAN ANDREA	4141/02	2° RECERTIFICACIÓN
FERREYRA ALFREDO	1541/02	2° RECERTIFICACIÓN
GENOLET MA.SOLEDAD	4653/02	1° RECERTIFICACIÓN
KOHON MA.CAROLINA	5386/02	CERTIFICACIÓN
LOPEZ EDGARDO	2791/02	1° RECERTIFICACIÓN
MATILLER DEBORA	4130/02	2° RECERTIFICACIÓN
PEREZ MARTÍN	4854/02	1° RECERTIFICACIÓN
RAVIZZINI ADRIANA	996/02	2° RECERTIFICACIÓN
ROSA SILVIA	4687/02	1° RECERTIFICACIÓN
ROSES MA.FLORENCIA	2459/02	CERTIFICACIÓN
TORO CLAUDIA	2426/02	2° RECERTIFICACIÓN
VILA LORENA	3225/02	1° RECERTIFICACIÓN
VITALI SANDRA	3725/02	2° RECERTIFICACIÓN
VITELLESCHI MIGUEL ANGEL	2758/02	1° RECERTIFICACIÓN

## DICIEMBRE

ABDO MA. VIRGINIA	4081/02	1° RECERTIFICACIÓN
AVILA POLETTI FERNANDO	2234/02	2° RECERTIFICACIÓN
BORRACCINI FERNANDO	4467/02	1° RECERTIFICACIÓN
BLOTTA FRANCISCO	5272/02	CERTIFICACIÓN
CHELISOLI JULIETA	5303/02	CERTIFICACIÓN
COZZI MARIANELA	4326/02	1° RECERTIFICACIÓN
EIXARCH VERÓNICA	3279/02	1° RECERTIFICACIÓN
FUNOSAS ESTEBAN	2659/02	2° RECERTIFICACIÓN
GARBOCCI DANIELA	4223/02	2° RECERTIFICACIÓN
GARCÍA LAURA	4658/02	1° RECERTIFICACIÓN
LÓPEZ ALDANA	3800/02	2° RECERTIFICACIÓN
LÓPEZ NIDIA	1074/02	1° RECERTIFICACIÓN
JEANDREVIN CAROLINA	3427/02	1° RECERTIFICACIÓN
MARCONI LUCIANO	4348/02	1° RECERTIFICACIÓN
MARTÍN ALEJANDRA	2481/02	1° RECERTIFICACIÓN
ORALLO DIEGO	4020/02	1° RECERTIFICACIÓN
PARRUCCI ANDREA	3949/02	2° RECERTIFICACIÓN
PECA JACQUELINE	2656/02	2° RECERTIFICACIÓN
PELLEGRINI FERNANDO	1440/02	2° RECERTIFICACIÓN
PELLEGRINI PABLO	4608/02	1° RECERTIFICACIÓN
POGGIO IRMA	3194/02	CERTIFICACIÓN
QUILICI MARCELA	1979/02	1° RECERTIFICACIÓN
RESELLI LUCIANA	4714/02	1° RECERTIFICACIÓN
URRESTI SILVIA	2784/02	1° RECERTIFICACIÓN
MADEO LEANDRO	4341/02	1° RECERTIFICACIÓN
VANDER WOLF MARÍA	2879/02	2° RECERTIFICACIÓN
VERA GLORIA	4890/02	1° RECERTIFICACIÓN
VILLAR LEONARDO	3518/02	2° RECERTIFICACIÓN
VILLAR MANUEL	1075/02	2° RECERTIFICACIÓN
VINCIGUERRA MA.EMILIA	4807/02	1° RECERTIFICACIÓN



Querido colega recuerde que certificar y recertificar su matrícula es una obligación ética, un trámite sumamente sencillo, y se publicita en la página web:





Extendidas desde el mes  
de Enero a Marzo  
de 2018

**ENERO**

ACEVEDO ETELVINA	1273/02	1° RECERTIFICACIÓN
ALBERDI JORGE	4210/02	1° RECERTIFICACIÓN
AVALO DAIANA	5504/02	CERTIFICACIÓN
BAULIES MA.BELÉN	4261/02	1° RECERTIFICACIÓN
CUEVAS EDGARDO	1599/02	2° RECERTIFICACIÓN
MARADONA AMELIA	5568/02	CERTIFICACIÓN
RILI PAOLA	4404/02	2° RECERTIFICACIÓN
RISSO EZEQUIEL	4740/02	1° RECERTIFICACIÓN
SANTA CRUZ DIEGO	4437/02	2° RECERTIFICACIÓN

**FEBRERO**

BELLICO MA.ELENA	4913/02	CERTIFICACIÓN
BORRACCETTI EDGARDO	2682/02	1° RECERTIFICACIÓN
BRIZUELA MARIANA	4080/02	2° RECERTIFICACIÓN
CARCOVICH GUILLERMO	5200/02	CERTIFICACIÓN
CIGNETTI VANINA	4248/02	1° RECERTIFICACIÓN
CIPOLLETTA SUSANA	1811/02	1° RECERTIFICACIÓN
DE LUISE CLARA	4125/02	2° RECERTIFICACIÓN
FOSSAROLI SELVA	4442/02	2° RECERTIFICACIÓN
ORTEGA ERICA	4539/02	1° RECERTIFICACIÓN
SEATON CINTIA	4236/02	1° RECERTIFICACIÓN
TUMINI ALDO	2321/02	1° RECERTIFICACIÓN
VILLAR FERNANDO	3798/02	1° RECERTIFICACIÓN
VITULLI IVANA	5080/02	CERTIFICACIÓN

**MARZO**

BECCHI ALEJANDRA	3355/02	2° RECERTIFICACIÓN
BERGAGLIO LILIANA	1698/02	2° RECERTIFICACIÓN
FARIAS DE SAA ROMINA	5037/02	1° RECERTIFICACIÓN
IGLESIAS MA.VICTORIA	4685/02	1° RECERTIFICACIÓN
RODIL NORMA	2170/02	2° RECERTIFICACIÓN
RODRIGUEZ MA.EUGENIA	2662/02	2° RECERTIFICACIÓN
TOLOZA FLORENCIA	5446/02	CERTIFICACIÓN
TORRES MA.ISABEL	2303/02	1° RECERTIFICACIÓN

**VELIZ & ASOCIADOS**  
ESTUDIO ASESOR DE SEGUROS

**40 AÑOS**  
DE TRAYECTORIA  
Y PROFESIONALISMO  
NOS RESPALDAN

- > Seguro para Consultorios Odontológicos.
- > Seguro de Responsabilidad Civil profesional.
- > Seguro Automotor.

Consulte por otros seguros en:  
[WWW.ESTUDIOVELIZ.COM](http://WWW.ESTUDIOVELIZ.COM)

**QUEREMOS ASESORARLO**

📍 Tucumán 1445 Piso 8 Of. A  
2000 Rosario, Santa Fe

☎ (0341) 447 0528 / 421 8430

✉ info@estudioveliz.com

🕒 L a V de 9.00 a 17.00 hs

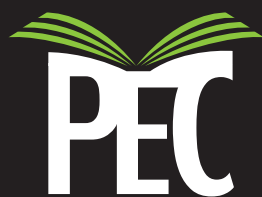

## Programa de Educación Continua

Auditorio "Carlos Pasciullo" del Colegio de Odontólogos

# Cursos brindados



## 22y23/03

veintidos y veintitres de marzo

Tema: Radiofísica sanitaria.  
 Dictantes: **Dr. Carlos Caspani,**  
**Dr. Fernando Ferrari** y  
**Dr. Gerardo García de la Cruz.**



Este curso es obligatorio para todo odontólogo matriculado afectado al manejo y utilización de equipos destinados a la generación de Rayos X o cualquier fuente de radiación ionizante para diagnóstico dental.

Considerando que es menester del Ministerio de Salud de la Provincia dar cumplimiento al decreto 3511/70 donde reglamenta la ley nacional n° 17557, decreto n° 6320/68, como así también la resolución provincial n° 3122/1986 junto a la Secretaría de Radiofísica Sanitaria del Ministerio de Salud de la Provincia de Santa Fe, el Colegio facilita para los matriculados la adecuación correspondiente, organizando el Curso Básico habitualmente.

El curso de capacitación a que se refiere la ley es dictado y/o autorizado por la autoridad provincial de Salud Pública de acuerdo a programas analíticos que permitan establecer reconocimientos y equivalencias en todo el país.

El último fue dictado el día 23 y 24 de marzo por el Ingeniero Carlos Caspani, profesional perteneciente a la Secretaría de Radiofísica Sanitaria del Ministerio de Salud la Provincia de Santa Fe y el Dr. Gerardo García de la Cruz, Especialista en Diagnóstico por Imágenes. Con la correspondiente evaluación final se continúan los trámites para estar en regla. La inscripción para éste curso está abierta permanentemente, y se realizarán nuevas fechas según el número de interesados.

El perfil del curso es instruir al profesional sobre el tipo de radiación con el que está trabajando, las medidas que se utilizan en Radiofísica para los cálculos de las mismas, cuales son los daños que ocasionan al paciente, profesional y público en general cercano a la fuente de radiación. Métodos de aislación permitidos al momento de la instalación de la aparatología con radiación ionizante, como así también para la medición al momento de la emisión. Dispositivos que debe utilizar el profesional para poder evaluar qué cantidad de radiación está recibiendo en su lugar de trabajo. Luego de la aprobación del curso el Colegio de Odontólogos de la segunda Circunscripción tramita el Certificado correspondiente ante la Secretaría de Radiofísica Sanitaria del Ministerio de Salud de la Provincia de Santa Fe. Además, se debe realizar el trámite que certifique qué aparato de Rayos X será utilizado por el profesional que apruebe el examen.

Todo será orientado y tramitado desde la secretaría del Colegio, siendo la Secretaría de Radiofísica de la Provincia quien avala los exámenes y genera la documentación pertinente.

Se transcribe la página web de la provincia donde figuran las planillas y trámites a realizar para autorizar la aparatología utilizada.

<https://www.santafe.gob.ar/index.php/tramites/modul1/index?m=descripcion&id=136812>



# Próximos cursos

Auditorio "Carlos Pasciullo" del Colegio de Odontólogos

2018



11/05

once de mayo

Tema: Cirugía.

Dictante: **Dr. Roberto Lenarduzzi**



24/08

veinticuatro de agosto

Tema: Conceptos actuales en endodoncia y reconstrucción postendóntica.

Dictante: **Dr. Jorge Alberdi (h)**

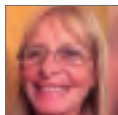
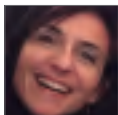

08/06

ocho de junio

Tema: Cirugía y Ortodoncia.

Dictantes: **Dra. Yanina Marceloni y Dra. Raquel Espósito**



14/09

catorce de septiembre

Tema: Carga inmediata. Ventajas biológicas de la conexión cónica.

Dictante: **Dr. Cesar Passini.**



13/07

trece de julio

Tema: RCP y urgencias.

Dictante: **Dr. Ezequiel Vottero**



19/10

diecinueve de octubre

Tema: Conceptos modernos para el diagnóstico y el manejo del bruxismo y los desórdenes de la ATM.

Dictante: **Dr. Daniel Paesani.**





# Declaración jurada 2018

Se recuerda a los colegas la obligación de presentar la Declaración Jurada en forma anual. El vencimiento de la 2018 es hasta el 28 de junio inclusive. Si no ha habido cambios, será considerada válida la última presentada. Se puede solicitar formulario en el Colegio, o bajarlo e imprimir desde el sitio web oficial y presentarla ante el Colegio, hasta la fecha indicada. Es para resguardar su Ejercicio Profesional. Actualice sus datos. Gracias.

# Habilitación de Consultorios







ASOR  
Asociación Odontológica de Rosario



AMESA  
Asociación Mutual entre Socios de AMOR

Biodental felicita a ASOR y a AMESA por incorporar la última tecnología de **Dentsply Sirona, Orthophos SL tomógrafo 3 en 1** y por elegir el camino hacia la excelencia, siempre a la vanguardia.

**Tecnología alemana.**



Dentsply  
Sirona



BIODENTAL  
CONFIANZA | INNOVACION | SERVICIO  
BIODENTAL ÚNICO DISTRIBUIDOR OFICIAL EN ARGENTINA.





# Beneficios

## OTORGADOS DESDE EL 01-11-2017 AL 31-03-2018

CONCEPTO	IMPORTE
Subs inc. transitoria	§ 321.615,00
Subs. por embarazo	§ 85.500,00
Subs. Sepelio	§ 45.240,00
Becas	§ 70.125,00
Ayudas Económicas Personales	§ 420.000,00
Ayudas Económicas para Equipamiento	§ 478.000,00
Ayudas Económicas Asociaciones Odontológicas	§ 80.000,00
<b>TOTAL DEL PERIODO</b>	<b>§ 1.500.480,00</b>

## VALORES VIGENTES DE LOS BENEFICIOS OTORGADOS POR EL COLEGIO

CONCEPTO	IMPORTE VIGENTES
Becas	§ 1.300,00
Becas Institucionales	§ 10.750,00
Subs inc. transitoria (día)	§ 385,00
Subs. por embarazo (lo fija MD a partir del 01/09/2014)	§ 4.500,00
Subs. por adopción (lo fija MD a partir del 01/09/2014)	§ 7.750,00
Subs. Hijo discapacitado	§ 10.750,00
Subs. Sepelio (30 Consultas)	§ 12.420,00

Registración dictado o concurrencia a cursos (res. Cuerpo Directivo 174 - 16/10/2008)  
50% del Derecho de Inscripción en la Matrícula

## MONTOS MAXIMOS AYUDAS ECONOMICAS

CONCEPTO	IMPORTE
Ayudas Económicas para Reformas Consultorio	§ 40.000,00
Ayudas Económicas para Equipamiento	§ 80.000,00
Ayudas Económicas para Cursos	§ 20.000,00
Ayudas Económicas Institucionales	§ 80.000,00
Ayudas Económicas Asociaciones Odontológicas	§ 80.000,00



## BENEFICIOS QUE DA EL COLEGIO:

- Subsidios por incapacidad transitoria, embarazo, parto y lactancia.
- Subsidios por adopción y por hijo discapacitado. Subsidios por sepelio.
- Ayudas económicas personales. Becas. Casa del Odontólogo.
- Biblioteca. Educación Continua. Ayudas económicas a profesionales para fin determinado:
  - Cursos de más de cuatro meses en Entidades Formadoras reconocidas por FACO
  - Compra o renovación de equipo dental.

## no olvide

Si bien el pago de su matrícula es una obligación, contribuya con el pago a término de la misma, PARA PODER SEGUIR BENEFICIANDO A TODOS

Asociación Mutual Entre Matriculados del  
Colegio de Odontólogos de la  
Provincia de Santa Fe 2º Circunscripción



HACE TU PEDIDO



AMECO ODONTOLOGÍA



+54 9 341 564-6536



ESTACIONAMIENTO ODONTOLOGIA

1/2 HORA SIN CARGO

Santa Fe 3.180

PUNTOS AMECO!

Con su compra SUME PUNTOS que podrán ser CANEJEADOS  
por materiales odontológicos según el catalogo del mes

SEGURO DE MALA PRAXIS

DÉBITO AUTOMÁTICO

CBU  
Caja de Ahorro  
Cuenta Corriente

Tarjeta de Crédito  
VISA



Tel.: 437-3533 | 3555 | 4700



nicolasameco@hotmail.com.ar



Santa Fe 3011 | S2002KTQ | Rosario



AMECO



+54 9 341 564-6536



## Homologación de convenio

Se realizan las homologaciones de los convenios colectivos e individuales. Al respecto se recuerda que deben ser presentados 3 copias originales o una original con dos certificadas.

La no homologación del convenio permite al colega o a la institución reverlo con la contraparte teniendo un fundamento claro para negociar en beneficio del afiliado. De ningún modo sanciona al matriculado, puede seguir su convenio, pero declararlo ante el Colegio lo ampara ante un inconveniente por denuncia civil. Los informes sobre los contratos se envían a ambas partes una vez realizado el trámite.

## Subcomisión de auditores

Se continúa trabajando con la Sub-comisión de auditores recibiendo solicitudes por parte de las Asociaciones Gremiales para que los auditores inscriptos en el colegio participen frente a dudas entre los prestadores y el sistema de salud que plantee inconvenientes.

Se evalúan las normativas científicas del Nomenclador Nacional para que sean consideradas por los Auditores al momento de realizar su actividad, desligándose de los intereses contables o administrativos del Sistema de Salud.

Se colabora con los matriculados que han realizado convenios con PAMI y sus inconvenientes laborales.

## Posnet

Se han evaluado las disposiciones de la Res. Gral. 3997-E, y la circular 1-E 2017 de la AFIP, que incluyó a los odontólogos y demás profesionales liberales como prestadores de **servicios de consumo masivo** y por lo tanto obligados a contar con una terminal electrónica P.O.S., también conocidos y aceptados Posnet, y otras opciones como billeteras electrónicas y Pos Movil, para realizar pagos con celular, con débito y crédito en línea, según habilitó el Banco Central la **Plataforma de Pagos Móviles (PPM)**.

Los dictámenes jurídicos solicitados por éste Colegio, y similares a otros, plantean que no existe ni el más mínimo atisbo de duda de que los servicios que prestamos no son de "carácter masivo", muy por el contrario, se trata de servicios individuales y a medida de cada uno de los casos/pacientes. Se deben aunar esfuerzos en resguardo del correcto ejercicio para lograr el bien común que pretende cada una, "ya que son de carácter personal y no masivo, excluidos del mercado de consumo masivo y, además, de los alcances de la ley de Defensa del Consumidor (N° 24.240, con las excepciones indicadas)".

Se critica que confundir a quien ejerce el comercio con un profesional independiente es desconocer la naturaleza jurídica más elemental, que es la que distingue de manera tajante a las obligaciones de medios (como la nuestra), de las de resultados.

No está en discusión la utilización o no de un sistema de pago bancarizado, que debería ser opcional y no obligatorio, sino quedar dentro de una actividad de "consumo masivo", cambiando la responsabilidad civil y penal.

Con la Federación Argentina de Colegios de Odontólogos (FACO) y la Federación de Entidades Profesionales Universitarias de la Provincia de Santa Fe (FEPUSFe) se trabaja para que en conjunto las profesiones liberales queden fuera de la obligación de dicha Resolución.

Ver más en: <http://www.odontologossantafe2.org.ar/uso-de-posnet-en-consultorios/>





# Mucositis y Periimplantitis

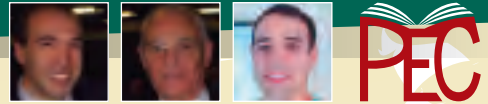

Autores: Raúl Chacón, Maximiliano Chacón y Matías Chacón  
DICTANTES DE CURSOS PARA EL PEC

## INTRODUCCION

La evolución y desarrollo de la implantología y la oseointegración nos permite determinar la alta predictibilidad y el éxito de los tratamientos implantológicos.

La sustitución de piezas dentales perdidas con prótesis implantoasistidas constituye un método de tratamiento altamente predecible, bien documentado y con gran cantidad de evidencia científica. No obstante, esta evidencia científica nos da a conocer la alta prevalencia de las complicaciones más comunes de los implantes dentales oseointegrados, la mucositis y la periimplantitis. Esto sumado al aumento de profesionales formados en implantología, la oferta cada vez más grande de marcas de implantes y la demanda funcional y estética de los pacientes, nos lleva a considerar la valoración y la importancia del conocimiento de estas complicaciones biológicas y del mantenimiento, seguimiento clínico e instrucción del paciente tratado con terapias implantológicas.

## DESARROLLO

### Mucositis:

Proceso inflamatorio reversible en los tejidos blandos que rodean un implante en funcionamiento.

Características Clínicas:

- Presencia de placa y cálculo
- Edema, enrojecimiento y agrandamiento de la mucosa
- Sangrado al sondaje
- Exudado y supuración
- Ausencia radiológica al sondaje

### Periimplantitis:

Proceso inflamatorio que además se caracteriza por pérdida ósea de hueso periimplantario.

Características Clínicas:

- Formación de bolsa periimplantaria
- Sangrado al sondaje
- Supuración
- Reabsorción Osea

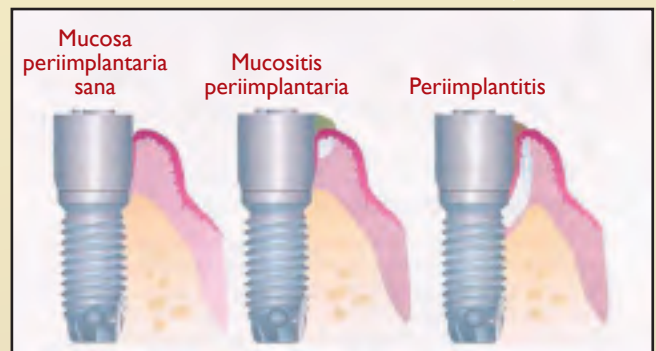

Lindhe, J., Lang, N.P., Karring, T. (2009). *Periodontología Clínica e Implantología Odontológica*. 5th ed. Ed. Panamericana. P. 529. Fig. 24-1

### Factores de Riesgo de infección periimplantaria

- Control inadecuado de la placa
- Anchura inadecuada de la mucosa periimplantaria queratinizada.

Según algunos estudios, una anchura insuficiente de encía insertada queratinizada periimplantaria parece asociarse con el aumento del riesgo de infección

periimplantaria. Se ha sugerido que la falta de encía queratinizada puede comprometer el control adecuado de la placa. La retención de partículas de alimentos o cuerpos extraños también puede ser causa de infección.

- Factores de riesgo iatrogenos

Fase quirúrgica: los factores de riesgo iatrogénicos de infección periimplantaria durante la fase quirúrgica incluyen la posición incorrecta de los implantes y el uso de técnicas de injerto inadecuadas. Una distancia insuficiente entre los implantes o entre éstos y los dientes adyacentes dificulta las maniobras de higiene oral y el control de la placa. Los implantes se deben colocar en una posición tridimensional correcta con un volumen de hueso suficiente (mínimo 1mm) alrededor de la parte intraósea del implante. Si el implante está mal posicionado y la parte intraósea no está totalmente rodeada de un volumen de hueso suficiente existe el riesgo de contaminación de la superficie del implante con una biopelícula, lo que puede dar lugar a una infección y a la pérdida progresiva del hueso periimplantario.

Fase protésica: los factores de riesgo iatrogénicos de infección periimplantaria incluyen un diseño inadecuado de la prótesis, un mal ajuste, un asiento incorrecto o el exceso de cemento. Las prótesis implantosoportadas mal diseñadas o sobrecontorneadas que dificultan el acceso para la higiene oral pueden provocar una infección periimplantaria en sujetos propensos.

- Enfermedades sistémicas

El "tabaquismo" puede aumentar el riesgo de infección periimplantaria. El tabaquismo es un factor de riesgo para el estado de salud en general y la salud oral en particular. Tiene un efecto crónico sobre diversos aspectos del sistema inmunitario e inflamatorio. Entre los efectos nocivos del tabaquismo se encuentra la alteración de la cicatrización, la disminución de la producción de colágeno, la alteración de la función de los fibroblastos, la hipoperfusión periférica y la disfunción de los neutrófilos y macrófagos.

Es muy probable que el tabaquismo altere los procesos biológicos implicados en la oseointegración y el mantenimiento del volumen de hueso periimplantario, lo que implicaría la menor supervivencia y la menor tasa de éxito de los implantes en los fumadores.

La "diabetes mellitus" se asocia a diversas complicaciones sistémicas como retinopatía, nefropatía, neuropatía, alteraciones micro y macrovasculares y alteración de la cicatrización. En la cavidad oral se ha

relacionado la diabetes mellitus con xerostomía, caries y periodontitis. Se cree que la mayor predisposición a la periodontitis se debe a una influencia negativa de la diabetes sobre los mecanismos de la inflamación, lo que da lugar a una alteración de la inmunidad y de la cicatrización y a problemas microvasculares.

### Tratamiento de la Mucositis

El tratamiento de mucositis periimplantaria se debe plantear como una medida preventiva para evitar la progresión a una periimplantitis.

El tratamiento incluye:

- Eliminación minuciosa de la biopelícula periimplantaria supra y subgingival. Se puede realizar con curetas manuales, instrumentos ultrasónicos con puntas de plástico, fibras de carbono o titanio, aeropulidores, laser Erbio YAG, terapia fotodinámica o copas de goma.
- Higiene oral por parte del paciente y uso de coadyuvantes como clorhexidina en colutorio o gel.
- Corregir otros factores detectados como una prótesis sobrecontorneada o con un mal ajuste, aflojamiento del pilar y/o tornillo o la presencia de un cuerpo extraño.

### Tratamiento de la Periimplantitis

A fines prácticos Lang y Lindhe proponen un tratamiento para la mucositis y periimplantitis en base a una "Terapia de soporte interceptiva acumulativa" (CIST, "Cumulative Interceptive Supportive Therapy")

Este consiste en cuatro fases de tratamiento:

- A: Desbridamiento mecánico.
- B: Tratamiento antiséptico.
- C: Terapia Antibiótica.
- D: Cirugía resectiva o regenerativa.

En base a la profundidad de sondaje y al nivel de pérdida ósea se determina que:

- Si la profundidad de sondaje es menor o igual a 3mm, hay ausencia de placa y el sangrado al sondaje es negativo no es necesario hacer tratamiento. Pero si hay placa y el sangrado al sondaje es positivo se realiza el protocolo A.
- Si la profundidad de sondaje es de 4 a 5mm se realiza el protocolo A+B.
- Si la profundidad de sondaje es mayor a 5mm es necesario hacer un diagnóstico radiográfico para determinar el nivel de pérdida ósea. Si el sangrado al sondaje es positivo pero no hay pérdida ósea se realiza el protocolo A+B, si la pérdida ósea es igual o

menor a 2mm se realiza el protocolo A+B+C y si la pérdida ósea es mayor a 2mm se realiza el protocolo A+B+C+D.

**Desbridamiento Mecánico (A):** a fin de remover la placa bacteriana y cálculo sobre la superficie del implante podemos utilizar:

- Curetas de fibra de carbono, plástico o teflón.
- Fresas o ultrasonido para pulir espiras expuestas.
- Sistemas de aire-polvo.
- Copas de goma.
- Pastas de pulido.

**Tratamiento antiséptico (B):**

• Clorhexidina al 0,12% cada 12 horas, generalmente la administración regular da resultados positivos aplicadas durante 3 a 4 semanas.

- Ácido cítrico pH 1-3, 30 a 60 segundos.
- Pasta de tetraciclina HCL (50mg/cc pH = 2-3) 3 minutos de aplicación.
- Fibras de tetraciclina.
- Irrigación subgingival con clorhexidina 0,5% + H2O2 12 volúmenes + suero fisiológico estéril.

**Terapia Antibiótica (C):** se aconseja realizar un antibiograma para conocer la sensibilidad antibiótica de la flora microbiana subgingival periimplantaria (Mombelli & Lang, 1992).

- Metronidazol 500 mg cada 8 horas durante 7-10 días.
- Combinación amoxicilina 500mg + metronidazol 250-500mg cada 8 horas durante 7-10 días.

**Cirugía Resectiva o Regenerativa (D):** la terapia regenerativa se aplica en casos de periimplantitis para intentar recuperar el hueso perdido por la infección periimplantaria, sin embargo la reoseointegración todavía no se encuentra fehacientemente comprobada en humanos. Los pasos a seguir incluyen:

- Elevación de colgajo y eliminación del tejido de granulación.
- Tratamiento de la superficie del implante, descontaminado con ácido cítrico, tetraciclina, clorhexidina, entre otros.
- Tratamiento de los defectos óseos con técnicas regenerativas (injertos óseos y/o membrana).
- Sutura sin tensión.

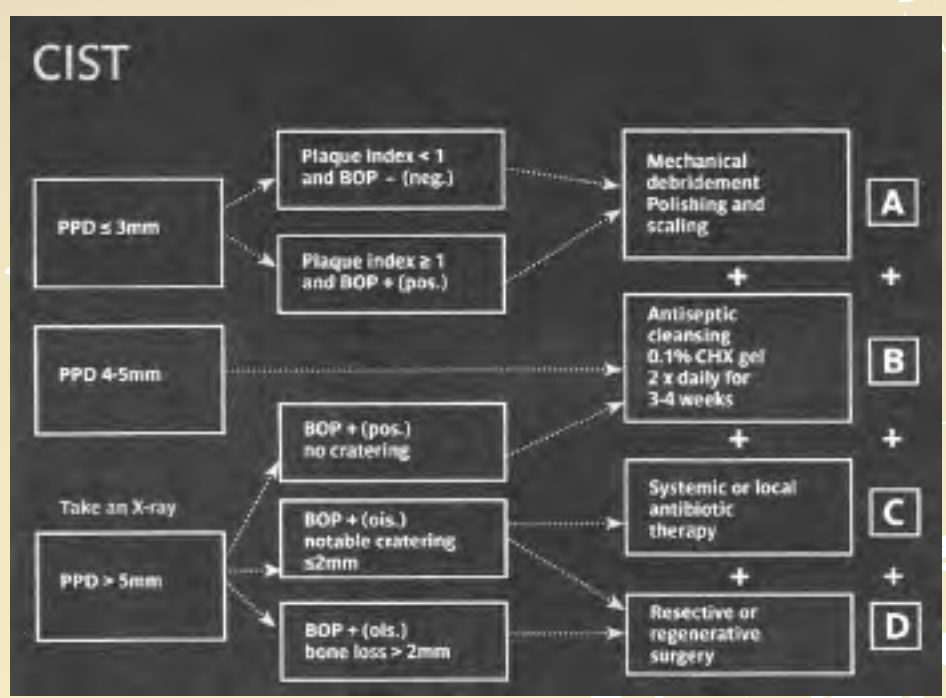

Lang N.P. Etiology, pathogenesis, Diagnosis, Prevention and Therapy of Mucositis and Peri-Implantitis. Forum Implantol. 2008, 4(2): 68. Fig 1

**CONCLUSION**

La mucositis y la periimplantitis constituyen las complicaciones biológicas más comunes de los implantes dentales. Ambas patologías presentan una considerable prevalencia en los pacientes que recibieron terapia implantológica, sin embargo la mayor parte de los estudios clínicos revisados no proporcionan datos certeros y concluyentes.

Tanto la mucositis como la periimplantitis desarrolladas sobre implantes dentales presentan muchas similitudes y son motivo de comparación con las patologías gingivales y periodontales desarrolladas sobre dientes naturales, pero podemos afirmar que las lesiones periimplantarias tienen un comportamiento diferente a las lesiones periodontales, sobre todo en la progresión y en la reparación de los tejidos, ya que estas lesiones poseen un infiltrado inflamatorio con predominio de polimorfonucleares neutrófilos y la ausencia de un revestimiento epitelial entre la lesión y la biopelícula. Es así que estas lesiones están poco encapsuladas y se extienden hacia el tejido óseo marginal y si progresan pueden llevar a la pérdida del implante.

Se encuentra gran cantidad y variabilidad de bibliografía sobre el tratamiento de la mucositis y de la periimplantitis, aunque sigue sin poder determinarse cuál es el tratamiento más eficaz y con mejor pronóstico.



Resulta importante conocer la etiología y los factores de riesgo de estas patologías a fin de poder realizar un correcto diagnóstico y tratamiento, e indudablemente considerar la importancia del seguimiento clínico del paciente y la terapia de mantenimiento periódica para poder evitar y prevenir la enfermedad.

## CASO CLINICO

Desarrollado en consultorio privado a cargo de Dr. Raúl Chacón, Dr. Maximiliano Chacón y Dr. Matías Chacón en 2012 y con seguimiento clínico a 5 años.



1

Sangrado al sondaje



2

Radiografía periapical preoperatoria



3

Cirugía Regenerativa. Detartraje, acondicionamiento de la superficie con curetas de Teflon, aplicación de tetraciclina para descontaminar la superficie del implante, colocación de membrana de colágeno reabsorbible.



4

Injerto de tejido óseo particulado y sutura sin tensión.



5

Control a los 2 años



6

Radiografía periapical preoperatoria inicial y postoperatoria a los 2 años.



7

Rx periapical de control a los 5 años

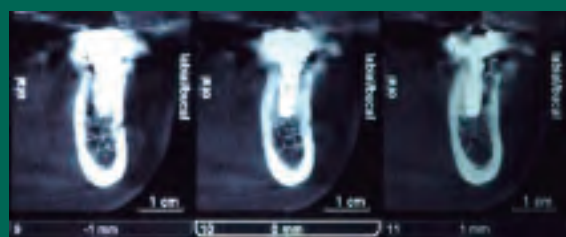

TAC cone beam preoperatoria año 2012



TAC cone beam año 2014

+ Si todavía no lo hiciste

# SUMATE

al programa de charlas educativas en escuelas públicas o privadas

Secretaria: Od. Mariángeles Lurá.

Colaboradora: Od. Verónica Robás

Comunícate personalmente los martes o jueves de 9.30 a 12.30hs. en la sede del Colegio, por teléfono o por correo electrónico.

**DAC**

DEPARTAMENTO DE ACCION COMUNITARIA

+



# Bibliografía del Artículo Dres. Chacón de éste boletín:

- 1- Albrektsson, T. & Isidor, F. (1994). Consensus report: Implant therapy. In: Lang, N.P. & Karring, T., eds. Proceedings of the 1st European Workshop on Periodontology. Berlin: Quintessence, pp. 365-369
- 2- Lindhe, J., Lang, N.P., Karring, T. (2009). Periodontología Clínica e Implantología Odontológica. 5th ed. Ed. Panamericana.
- 3- Liljenberg, B., Gualini, F., Berglundh, T., Tonetti, M. & Lindhe, J. (1997). Composition of plaque associated lesions in the gingiva and the periimplant mucosa in partially edentulous subjects. *Journal of Clinical Periodontology* 24, 119-123.
- 4- Pontiero R., Tonelli M. P., Carnevale G., Mombelli A., Nyman S.R., Lang N.P. Experimentally induced peri-implant mucositis. A clinical study in humans. *Clin Oral Implants Res.* 1994 Dec; 5(4): 254-259
- 5- Salvi G. E., Aglietta M, Eick S, Sculean A, Lang N.P, Ramseier C. A. Reversibility of experimental peri-implant mucositis compared with experimental in gingivitis in humans. *Clin Oral Implants Res.* 2012 Feb; 23(2): 182-190.
- 6- Costa F.O., Takenaka-Martinez S., Cota L.O., Ferreira S. D., Silva G. L., Costa J. E. Peri-implant disease in subjects with and without preventive maintenance: a 5-year follow-up. *J Clin Periodontol.* 2012 Feb; 39(2): 173-181.
- 7- Heitz-Mayfield L.J., Huynh-Ba G. History of treated periodontitis and smoking as risk for implant therapy. *Int J Oral Maxillofac Implants.* 2009; 24 Suppl: 39-68.
- 8- Leonhardt A., Bergstrom C., Lekholm U. Microbiologic diagnostics at titanium implants. *Clin Implant Den Relat Res.* 2003; 5(4): 226-232.
- 9- Fürst M. M., Salvi G. E., Lang N. P., Persson G. R. Bacterial colonization immediately after installation on oral titanium implants. *Clin Oral Implants Res.* 2007 Aug; 18(4): 501-508.
- 10- Brägger, U, Heitz-Mayfield, L. J. A. (2015). Biological and Hardware Complications in Implant Dentistry. ITI treatment Guide Volume 8. Berlin: Quintessence.
- 11- Papanou W, Siommons K, Garetto L, De Castro R. Bone physiology and metabolism in dental implantology: risk factors for osteoporosis and other metabolic diseases. *Implant Dent,* 1992; 1:1-22.
- 12- Alemani A., Lino E.C., Mendiluce J.E., Magallón C.A. (2005). Manual SEPA de Periodoncia y Terapéutica de Implantes. Ed. Panamericana. P 444.
- 13- Berglundh, T., Persson, L. & Klinge, B. (2002). A systematic review on the incidence of biological and technical complications in implant dentistry reported in prospective longitudinal studies of at least 5 years. Proceedings from the 4th European Workshop on Periodontology. *Journal of Clinical Periodontology* 29 (Suppl), 197-212.
- 14- Lekholm, U., Adell, R., Lindhe, J., Branemark, P.I., Eriksson, B., Rockler, N., Lindvall, A.M. & Yoneyama, T. (1986). Marginal tissue reactions at osseointegrated titanium fixtures. (II) A cross-sectional retrospective study. *International Journal of Oral and Maxillofacial Implants* 15, 53-61.
- 15- Roos-Jansaker, A.M., Lindahl, C., Renvert, H. & Renvert, S. (2006) Nine- to fourteen-year follow-up of implant treatment. Part I: implant loss and associations to various factors. *Journal of clinical Periodontology* 33, 283-289.
- 16- Roos-Jansaker, A.M., Lindahl, C., Renvert, H. & Renvert, S. (2006) Nine- to fourteen-year follow-up of implant treatment. Part II: presence of peri-implant lesions. *Journal of clinical Periodontology* 33, 290-295.
- 17- Fransson, C., Wennstrom, J. & Berglundh T. (2007). Clinical Characteristics at implants with a history of progressive bone loss. *Clinical Oral Implants Research*, in press.
- 18- Pontiero, R., Tonelli, M.P., Carnevale, G., Mombelli, A., Nyman, S. & Lang, N.P. (1994). Experimentally induced peri-implant mucositis. A clinical study in humans. *Clinical oral Implants Research* 5, 254-259.
- 19- Zitzmann, N.U., Berglundh, T., Marinello, C.P. & Lindhe, J. (2001). Experimental periimplant mucositis in man. *Journal of Clinical Periodontology* 28, 517-523.
- 20- Berglundh, T., Lindhe, J., Ericsson, I., Marinello, C.P. & Liljenberg, B. (1992). Soft tissue reactions to de novo plaque formation at implants and teeth. An experimental study in the dog. *Clinical Oral Implants Research* 3, 1-8.
- 21- Leonhardt, A., Berglundh, T., Ericsson, I. & Dahlén, G. (1992). Putative periodontal pathogens on titanium implants and teeth in experimental gingivitis and periodontitis in Beagle dogs. *Clinical Oral Implants Research* 3, 112-119.
- 22- Ericsson, I., Berglundh, T., Marinello, C.P., Liljenberg, B. & Lindhe, J. (1992). Long-standing plaque and gingivitis at implants and teeth in the dog. *Clinical Oral Implants Research* 3, 99-103.
- 23- Abrahamsson, I., Berglundh, T. & Lindhe, J. (1998). Soft tissue response to plaque-formation at different implant systems. A comparative study in the dog. *Clinical oral Implants Research* 9, 73-79.
- 24- Berglundh, T., Persson, L. & Klinge, B. (2002). A systematic review on the incidence of biological and technical complications in implant dentistry reported in prospective longitudinal studies of at least 5 years. Proceedings from the 4th European Workshop on Periodontology. *Journal of Clinical Periodontology* 29 (suppl), 197-212.
- 25- Sanz, M., Aladez, J., Lazaro, P. Calvo, J.L., Quirynen, M. & van Steenbergue, D. (1991). Histopathologic characteristics of peri-implants soft tissues in Branemark implants with two distinct clinical and radiological patterns. *Clinical Oral Implants Research* 2, 128-134.
- 26- Piattelli, A., Scarano, A. & Piattelli, M. (1998). Histologic observations on 230 retrieved dental implants: 8 years experience (1989-1996). *Journal of Periodontology* 69, 178-184.
- 27- Berglundh, T., Gislason, O., Lekholm, U., Sennerby, L. & Lindhe, J. (2004). Histopathological observations on human periimplantitis lesions. *Journal of Clinical Periodontology* 31, 341-347.
- 28- Gualini, F. & Berglundh, T. (2003). Immunohistochemical characteristics of inflammatory lesions at implants. *Journal of clinical Periodontology* 30, 14-18.
- 29- Hultin, M., Gustafsson, A., Hallstrom, H., Johansson, L-A, Ekfeldt, A. & Klinge, B. (2002). Microbiological findings and host response in patients with peri-implantitis. *Clinical Oral Implants Research* 13, 349-358.
- 30- Lindhe, J., Berglundh, T., Ericsson, I., Liljenberg, N. & Marinello, C.P. (1992). Experimental breakdown of periimplant and periodontal tissues. A study in the beagle dog. *Clinical Oral Implants Research* 3, 9-16
- 31- Lang, N.P., Brägger, U., Walther, D., Beamer, B. & Kornman, K. (1993). Ligature-induced cynomolgus monkeys. *Clinical Oral Implants Research* 4, 2-11.
- 32- Leonhardt, A., Berglundh, T., Ericsson, I. & Dahlén, G. (1992). Putative periodontal pathogens on titanium implants and teeth in experimental gingivitis and periodontitis in beagle dogs. *Clinical Oral Implants Research* 3, 112-119.
- 33- Mombelli, A. (1999) prevention and therapy of peri-implant infections. In: Lang, N.P., Karring, T. & Lindhe, J., eds. Proceedings of the 3rd European Workshop on Periodontology. Berlin: Quintessence, pp. 281-303.
- 34- Marinello, C.P., Berglundh, T., Ericsson, I., Klinge, B., Glantz, P.O. & Lindhe, J. (1995). Resolution of ligatureinduced peri-implantitis lesions in the dog. *Journal of Clinical Periodontology* 22, 475-480.
- 35- Ericsson, I., Persson, L.G., Berglundh, T., Edlund, T. & Lindhe, J. (1996). The effect of antimicrobial therapy on progression of periimplantitis lesions. An experimental study in the dog. *Clinical Oral Implants Research* 7, 320-328.
- 36- Gotfredsen, K., Berglundh, T. & Lindhe, J. (2002). Bone reactions at implants subjected to experimental study in the dog. IV. *Journal of Clinical Periodontology* 29, 144-151.
- 37- Zitzmann, N.U., Berglundh, T., Ericsson, I. & Lindhe, J. (2004). Spontaneous progression of experimentally induced periimplantitis. *Journal of Clinical Periodontology* 31, 845-849.
- 38- Berglundh, T., Gotfredsen, K., Zitzmann, N., Lang, N.P. & Lindhe, J. (2007). Spontaneous progression of ligature induced periimplantitis at implants with different surface roughness. An experimental study in dogs. *Clinical Oral Implants Research*, 18, 655-661.
- 39- Ferrerira S.D., Silva, G.L., Cortelli, J.R., Costa, J.E., Costa, F.O. Prevalence and risk variables for peri-implant disease in Brazilian subjects. *Journal of Clinical Periodontology.* 2006 Dec; 33(12): 929-935.
- 40- Lin, G.H. Chan, H.L., Wang H. L. The significance of keratinized mucosa on implant health: a systematic review. *Journal of Periodontology.* 2013 Dec; 84(12): 1755-1967.
- 41- Brito C., Tenenbaum H.C., Wong B.K., Schmitt C., Nogueira-Filho G. Is Keratinized mucosa indispensable to maintain peri-implant health? A systematic review of the literature. *J. Biomed Mater Res. B. Appl. Biomater.* 2014 Apr; 102(3): 643-650.
- 42- Isidor F. Histologic evaluation of peri-implant bone at implants subjected to occlusal overload or plaque accumulation. *Clin Oral Implant Res,* 1197; 8:1-9.
- 43- Roberts W, Siommons K., Garetto L, De Castro R. Bone physiology and metabolism in dental implantology: risk factors for osteoporosis and other metabolic diseases. *Implant Dent,* 1992; 1:11-22.
- 44- Lang N.P., Berglundh T.; Working group 4 of seventh European Workshop on Periodontology. Periimplant diseases: where are we now? Consensus of the seventh European Workshop on Periodontology. *J Clin Periodontol.* 2011 Mar; 38 Suppl 11: 178-181.
- 45- Heitz-Mayfield L.J., Huynh-Ba G. History of treated periodontitis and smoin as risks for implant therapy. *Int J Oral Maxillofac Implants.* 2009; 24 Suppl: 39-68.
- 46- Palmer R.M., Wilson R.F., Hasan A.A., Scott D.A. Mechanisms of action of environmental factors-tobacco smoking. *J Clin Periodontol.* 2005; 32 Suppl 6: 180 -195.
- 47- Clementini M., Rossetti P.H., Penarrocha D., Micarelli C., Bonachela W.C., Canullo L. Systematic risk factors for peri-implant bone loss: a systematic review and meta-analysis. *Int J Oral Maxillofac Surg.* 2014 Mar; 43(3): 323 -334.
- 48- Graves D.T, Liu R, Alikhani M., Al-Mashat H., Trackman P.C. Diabetes-enhanced inflammation and apoptosis impact in periodontal pathology. *J Dent Res.* 2006 Jan, 85(1): 15-21.
- 49- Salvi G.E., Zitzmann N.U. The effects of anti-infective preventive measures on the occurrence of biologic implant complications and implant loss: a systematic review. *Int J Oral Maxillofac Implants.* 2014; 29 Suppl: 292-307.
- 50- Salvi G.E., Aglietta M., Eick S., Sculean A., Lang N.P., Ramseier C.A., Reversibility of experimental peri-implant mucositis compared with experimental in gingivitis in humans. *Clin Oral Implant Res.* 2012 Feb; 23(2): 182-190.
- 51- Hallstrom H., Persson G.R., Lindgren S., Olofsson M., Renvert S. Systemic antibiotics and debridement of periimplant mucositis. A randomized clinical trial. *J Clin Periodontol.* 2012 Jun; 39(6): 574-581.
- 52- Heitz-Mayfield L.J., Mombelli A. The therapy of peri-implantitis: a systematic review. *Int J Oral Maxillofac Implants.* 2014; 29 Suppl: 325-345.
- 53- Chan H.L., Oh W.S., Ong H.S., Fu J.H., Steigmann M., Sierraalta M., Wang H.L. Impact of implantoplasty on strength of the implant-abutment complex. *Int J Oral Maxillofac Implants.* 2013 Nov - Dec; 28(6) 1530 - 1535.
- 54- Lang N.P. Etiology, pathogenesis, Diagnosis, Prevention and Therapy of Mucositis and Peri-Implantitis. *Forum Implantol.* 2008, 4(2): 62-73.
- 55- Brägger, U, Heitz-Mayfield, L. J. A. (2015). Biological and Hardware Complications in Implant Dentistry. ITI treatment Guide Volume 8. Berlin: Quintessence.



# Sumate a la actividad del DAC

En el año 2017, se visitaron 85 establecimientos educativos, con la participación de 42 colegas en las distintas localidades correspondientes a la 2ª Circunscripción, con la entrega de material gráfico, fotocopias para colorear con tema adecuado a la charla de prevención en salud bucal, DVD temático, y más de 3.000 cepillos dentales.

## Examina-Te

### Campaña Permanente de Prevención del Cáncer Bucal:

El día 8 de noviembre en la sede de nuestro Colegio se realizó el curso de capacitación con la destacada presencia del Prof. Titular Consulto de la Cátedra de Estomatología de la Universidad del Salvador, el Dr. Eduardo Ceccotti, tarea realizada como parte de la Campaña Examina-Te 3º Edición en su etapa inicial. La 3ª edición de la Campaña Examina-Te abierta para la comunidad y gratuita, se llevó a cabo los días 4,5 y 6 de diciembre tanto en consultorios públicos como privados de toda la Segunda Circunscripción, haciéndose entrega previamente a aquellos profesionales que participaron, tanto de láminas, folletería, fichas clínicas y guantes para tal fin. Además de un afiche de reconocimiento del consultorio como referente para orientar sobre Cáncer Bucal. Se recuerda que se mantienen vigentes los convenios para Diagnóstico Diferencial y Tratamientos, para que se deriven los casos que lo ameritan, también de forma gratuita.

El día 5 de diciembre se realizó en la Plaza Pringles de la ciudad de Rosario una jornada dedicada

al público en general para incrementar la concientización en cuanto a Prevención del Cáncer Bucal, contamos con la presencia de las siguientes autoridades: Secretario de Salud del Municipio de Rosario, Leonardo Caruana, Subsecretaria de salud Silvia Marmiroli, Director del nodo Rosario Eduardo Codino, Coordinadora de Rosario por parte de la Provincia De Santa Fe Analía Sendra y la Directora de Odontología de Rosario Laura Marmiroli. Se repartieron 2500 folletos de la Dirección Nacional de Salud Bucodental (sobre Prevención del Cáncer Bucal), 250 pastas dentales, 250 cepillos, 2000 folletos de los Centros de Salud en la Ciudad de Rosario, 500 folletos pertenecientes al Colegio de Odontólogos.

Como parte de la gestión para destacar y difundir de la Campaña Examina-Te 3, concretada los días 4,5 y 6 de diciembre en consultorios públicos y privados, se logró el reconocimiento y la **Declaración de Interés Público** de la **Cámara de Senadores de la Provincia de Santa Fe**, también de la **Cámara de Diputados de la Provincia de Santa Fe**,

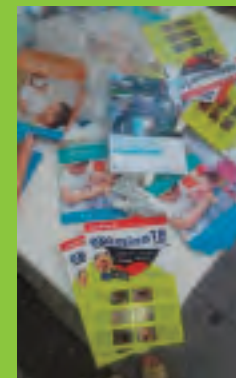

Plaza Pringles  
Rosario



Hospital Gutiérrez  
Venado Tuerto

de la **Municipalidad** y del **Concejo Municipal de Rosario**, de las **jornadas de Capacitación y la Campaña de Autoexamen Bucal 3ª edición**, organizadas por el Colegio de Odontólogos de la Provincia de Santa Fe 2ª Circunscripción.



# Informe

## Día Nacional de la lucha contra el cáncer bucal en Rosario

2017  
"Año de las  
Energías Renovables"

Lugar: Provincia de Santa Fe, ciudad de Rosario (Monumento a la Bandera y la plaza Pringles)

Horario: 9.30 - 13.30 hs. (Promoción de Salud), 9.00 - 18.00 hs. (Exámenes Bucales)

Los turnos en los hospitales y centros de salud se liberaron hasta el jueves 07/12 para la realización de exámenes de detección de patologías.

### Acciones y actividades:

Se realizó Promoción de Salud entregando folletería sobre la prevención de cáncer bucal

en el **Monumento a la Bandera**. Luego, se entregó el mismo material gráfico, sumado a pastas y cepillos de dientes, folletos sobre cómo examinarse del colegio de Odontólogos, folleto de los centros sanitarios de la ciudad de Rosario, en la **plaza Pringles**.

Asimismo, se liberaron los turnos y se extendió el horario de atención, hasta el jueves 7 de diciembre, de los 80 centros de salud que tiene la ciudad para realizar los exámenes de detección de patologías.

Para tal accionar, la directora de salud bucal de la ciudad de Rosario, **Laura Marmioli**, envió una nota a todos los centros de salud informando sobre la Campaña del "día nacional de la lucha contra el cáncer bucal" y solicitando la realización de los exámenes médicos pertinentes.

En la promoción de salud participaron odontólogos matriculados de la provincia, y además concurrentes de la carrera de enfermería, quienes se capacitaron en cáncer Bucal.

### Autoridades:

Estuvieron presentes el secretario de salud del municipio de Rosario, **Leonardo Caruana**, la subsecretaria de salud, **Silvia Marmioli**, el director del nodo Rosario, **Eduardo Codino**, la coordinadora de Rosario por parte de la provincia de Santa Fe, **Analía Sendra**, y la directora de odontología de Rosario, **Laura Marmioli**.

### Estadísticas:

Promoción de salud: se repartieron 2500 folletos de la Dirección Nacional de Salud Bucodental (aps y prevención sobre el cáncer bucal), 2000 folletos de los centros sanitarios de la Ciudad, y 500 folletos de cómo auto-examinarse del colegio de odontólogos. Se entregaron 250 pastas dentales y 250 cepillos.

### Medios de difusión:

Por la mañana, en el programa Rosario Directo, que se emite por canal 5, se transmitió la campaña.

[https://www.Youtube.Com/watch?V=3ngkolb\\_5za](https://www.Youtube.Com/watch?V=3ngkolb_5za)

El secretario de salud de la ciudad de Rosario publicó en su twitter sobre la Campaña.

**Leonardo Caruana @Leo\_Caruana**

El Ministerio de Salud de la provincia de Santa Fe publicó en su cuenta de twitter oficial dos posteos sobre la jornada sobre el día nacional de la lucha contra el Cáncer bucal.

**Ministerio de Salud @MinSaludSantaFe**







# Hotelería

*Colegas! Para disfrutar!*

## ENTRE RIOS



### Complejo *Los Tímboles*

Convenio con el Colegio de Odontólogos de Entre Ríos para los matriculados en nuestro Colegio. Las reservas deberán realizarse de Colegio a Colegio vía mail, para certificar los datos del odontólogo que se va a alojar y sus acompañantes. Comunicarse con Secretaría.

## Novedad

## MENDOZA



Complejo Turístico Los Troncos, está ubicado en San Rafael, MENDOZA. Con 4 cabañas, 10 apart hotel (para 2-5 personas, 5 departamentos VIP y un chalet para 8/10 personas. Servicios: desayuno, piscina climatizada y jacuzzi cubierto, wi-fi, estacionamiento, servicio de mucama, desayuno, ropa blanca, etc. Av. Ballofet 2825, San Rafael, Mendoza. Consultar en Colegio.

## Novedad

## URUGUAY



10% de descuento sobre las tarifas compartidas para los profesionales certificados por el Colegio de Odontólogos. A 5 km. del aeropuerto Laguna del Sauce de Maldonado. Sobre la bahía de Punta Ballena. Playa semi privada. Contactarse a través del Colegio.

**IMPORTANTES DESCUENTOS  
y PROMOCIONES PARA TODOS  
LOS ODONTÓLOGOS DEL PAÍS!!!**



Para recibir más novedades

✉ ENVIANOS TU CORREO a

[colegio@odontologossantafe2.org.ar](mailto:colegio@odontologossantafe2.org.ar)



 Seguinos en facebook.





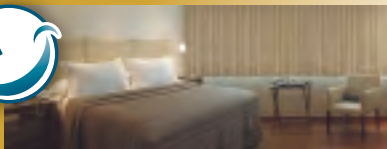

# Solans *hoteles*



## Descuentos para todos los odontólogos del país!!!

A estos beneficios (Tarifas y Promociones) podrán acceder desde internet consultando en nuestra página web

<http://www.odontologossantafe2.org.ar>

o ingresando a <http://www.solans.com/CODONTO>



## Hotel en Rosario con importantes descuentos!

Tarifas corporativas citando Convenio  
con el Colegio de Odontólogos Santa Fe 2°C

Más datos, en la página web del Colegio  
<http://www.odontologossantafe2.org.ar>

<http://www.plazarealhotel.com/>

Plaza Real Suites Hotel - Tel. 54 (0341) 440-8800  
Santa Fe 1632 - Rosario - Santa Fe - Argentina



**CityCenter**  
 ROSARIO

**pullman**  
 HOTELS AND RESORT

Reservas al +54 (341) 4103100  
o por mail a [reservas@pullman-citycenter.com.ar](mailto:reservas@pullman-citycenter.com.ar)  
[www.citycenter-rosario.com.ar](http://www.citycenter-rosario.com.ar)



## Gestión Hotelera

[www.gestionhoteleranet.com.ar](http://www.gestionhoteleranet.com.ar)

En MAR DEL PLATA

HOTEL PRINCE . HOTEL VIP'S . HOTEL AMÉRICA . HOTEL KING'S

[comercialmdp@gestionhoteleranet.com.ar](mailto:comercialmdp@gestionhoteleranet.com.ar)

## VS | VIASUI HOTEL SUPERIOR

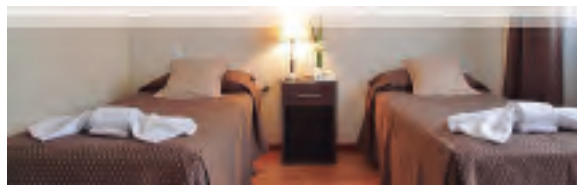

En BUENOS AIRES

HOTEL VIASUI

[reservas@viasuihotel.com.ar](mailto:reservas@viasuihotel.com.ar)



# FEPUSFe

## Asamblea General Ordinaria



El día 16 de Abril del año 2018 se llevó a cabo la Asamblea General Ordinaria de la Institución, donde se procedió a la presentación de la Memoria y Balance correspondiente al ejercicio que fueron aprobados por unanimidad.

Acto seguido se dio lugar a la elección de autoridades quedando conformada de la siguiente manera:

**PRESIDENTE:**

C.P.N. Perez Pla Patricia

**VICEPRESIDENTE:**

ARQ. Quinteros Roberto

**SECRETARIO:**

ING. Saba Carlos

**TESORERO:**

C.P.N. Rolandi Roberto

**VOCALES TITULARES:**

FARM. García Fabián

ODON. Alberdi Jorge

AGRIM. Pasinato Liliana

**VOCALES SUPLENTE:**

LIC. C. EDUC. Scaglia Julia

ING. Bucher Gustavo

**SINDICO TITULAR:**

ING. De Matteis José

**SINDICO SUPLENTE:**

BIOQ. Federico Contreras



F.E.P.U.S.Fe pone en conocimiento la dirección de la página web:

<http://fepusfe.org/>

donde se publicará todo aquel material que acerquen las entidades participantes y que consideren de interés para su difusión.



# Sobre el uso de amalgamas dentales

Debido al requerimiento que el Ministerio de Salud realiza a FACO y a diversas instituciones odontológicas, informamos que en nuestro Colegio estamos recabando información, y en consulta permanente con colegas especializados en el tema, para agregar fundamentos al respecto.

También participamos e invitamos a todos los matriculados a que acerquen sus opiniones argumentadas, a los fines de transmitir la postura asumida a FACO y al Ministerio de Salud, hasta el 19 de junio inclusive, en sede del Colegio, en horario habitual y por Mesa de Entrada. Gracias.

2018 - "Año del Centenario de la Reforma Universitaria"



Ciudad de Buenos Aires, 18 de Abril del 2018

Sr. Presidente Federación Argentina de Colegios de Odontólogos

Dr. César Villacorta

S \_\_\_\_\_ / \_\_\_\_\_ D

De mi mayor consideración:

Por medio de la presente, esta Dirección Nacional de Salud Bucodental, junto a la Coordinación de Políticas Ambientales de la Subsecretaría de Programación Técnica y Logística del Ministerio de Salud de la Nación en el marco de la ley N° 27356 que adhirió al Convenio Internacional de Minamata, solicita a vuestra prestigiosa Institución que, a través de su cuerpo de especialistas, nos haga llegar cual es la posición de FACO en relación con el uso de amalgamas dentales.

Recordamos que dicho convenio, firmado por la comunidad internacional en su conjunto, tiene como objetivo proteger la salud humana y el medio ambiente de las emisiones y liberaciones antropogénicas de mercurio.

El aporte de vuestro asesoramiento, y el de instituciones universitarias, gremiales y colegiadas de la odontología, nos permitirán consensuar un documento que defina la postura de nuestro país en este tema.

Agradeciendo vuestra atención y quedando a vuestra disposición para ampliar lo antedicho,

Lo saluda a Ud. muy atentamente

Dr. Javier Canzani

Director Nacional de Salud Bucodental



## AOI Asociación de Odontología Interdisciplinaria

Personería Jurídica N° 820/01 -Institución profesional sin fines de lucro.  
Al servicio de la profesión y la comunidad  
Reconocida por el Colegio de Odontólogos de la Provincia de Santa Fe  
Miembro de la Federación de Entidades y Sociedades de Ortodoncia de la R.A. y  
Asociación Americana de Estudio y Tratamiento de las Disgnacias

### CURSO INTEGRAL DE FORMACIÓN ORTODONCIA Y ORTOPÉDICA – CIFOO

Curso Teórico práctico con Práctica Clínica sobre pacientes.

Plantel Docente: Dra. Adriana Nicolás El Macdisi, Dra. Patricia L. Peluffo, Dr. Roberto A. del Valle, Dr. Fernando Otero y auxiliares de Docencia: Od. María Alejandra Mondino, Od. Mariangeles Tubio, Od. José Santa Cruz.

- Ciclo Básico: Duración: 4 (cuatro) años.  
Diagnóstico, Cefalometría, Entidades clínicas, Biomecánica, Tto. precoz, Interceptiva, Ortopedia, Ortodoncia, niños y adultos.
- Ciclo de Perfeccionamiento: Para egresados del Ciclo Básico AOI o con antecedentes equivalentes.  
Consultas personales, coloquios de profundización de temas. Atención de pacientes. Preparación de los requisitos para la titulación de Especialista.
- Clínica Social: Integrada por los Ortodoncistas:  
Dra. Claudia Patricia Mulé, Dr. Juan Capeletti y Dra. Laura Avalos .
- Cursos cortos. Dictantes invitados

### ESPECIALIZACIÓN EN ORTODONCIA Y ORTOPEDIA

Por resolución N° 1696, fecha 17 de octubre de 2012 el Ministerio de Salud de la República Argentina ha reconocido a la Federación de Entidades y Sociedades de Ortodoncia y Ortopedia de la República Argentina (FESOORA) como entidad certificante de la Especialidad Odontológica Ortodoncia y Ortopedia Maxilar. Nuestra Asociación de Odontología Interdisciplinaria forma parte de FESSORA, certificando a través de sus Cursos las horas cátedra y requerimientos necesarios para ese fin.

Inscripción – Informes – Consultas: A.O.I. – Av. Ovidio Lagos 1167 – CP 2000- Rosario, Pcia de Santa Fe.  
Atención: de Lunes a Viernes de 13.00 a 20.00 hs. – Teléfono: 0341-4212863 . Celular: 341-152787253  
Correo electrónico: [aoiortodonciarosario@gmail.com](mailto:aoiortodonciarosario@gmail.com)



# IMAGENES PENSADAS PARA ODONTÓLOGOS

ATENCIÓN A CARGO DE RADIOLOGOS  
ESPECIALIZADOS EN ODONTOLOGÍA

## NUESTROS SERVICIOS DIGITALES

- ✓ Rx ATM
  - ✓ Rx Panorámicas
  - ✓ Rx Frontonaso
  - ✓ Rx Carpal (mano)
  - ✓ Rx Mentonaso
  - ✓ Rx Seriadas
  - ✓ Rx Oclusal
  - ✓ Rx Periapicales
- 
- ✓ Técnica de Clark
  - ✓ Telerradiografías frente y perfil
  - ✓ Tomografía Cone Beam (escáner oral 3D)
  - ✓ Estudios Cefalométricos  
(Ceclacom, Nemocepth y Dolphin)



 **IMOD**  
centro de diagnóstico por imágenes

Llámanos al  
**(0341) 5275092**

 **+54 9 341 5865736**

Lun. a viernes de 8:30 a 19:30 hs  
Sábados de 9:00 a 13:00 hs

Santa Fe 837 · Gal. Santa Fe · Loc. 11 · 52000AWJ · Rosario

 [info@imod.com.ar](mailto:info@imod.com.ar)  [www.imod.com.ar](http://www.imod.com.ar)



**PROPUESTAS DE CURSOS PARA EDUCACION CONTINUA COLEGIO ODONTOLOGOS a realizar en la sede del COLEGIO DE ODONTOLOGOS DE LA 2° Circunscripción. Calendario 2018 (por ahora, va a haber más)**

- 1° Actualización del tratamiento periodontal para el práctico general, 6hs. Dr Fabio Herrero, Profesor Titular de Cátedra de Periodoncia IUNIR
- 2° Actualización en rehabilitación protética sobre dientes e implantes. Distintos niveles de complejidad, 6hs. Dr Marcelo Almendaño, Profesor Titular Cátedra de Clínica de Prótesis Fija y Oclusión IUNIR, Profesor Titular Cátedra de Técnica de Prótesis IUNIR
- 3° Cirugía general. Dr. Roberto Blanco, 6 hs. Profesor Titular Cátedra de Cirugía BMFIII IUNIR

**PROPUESTA CURSOS CLÍNICOS A DICTARSE EN IUNIR**

**DESÓRDENES CRÁNEO-MANDÍBULO-CERVICALES. ALTERACIONES DE LA ATM.**

**Ciclo 2018 - Cupo máximo: 20 alumnos**  
**Directores: Dr. Ariel BARBERO - Dr. Mario TRUCCO- Dra. Elina PINASCO**  
**Metodología:** Curso teórico-práctico-clínico. **Evaluación:** Parcial y final.  
**Destinatarios:** Odontólogos que deseen introducirse en el manejo de las disfunciones témporo-mandibulares. **Becas para Odontólogos Egresados del IUNIR**  
**Duración:** 21 Sesiones - 168 hs. **Horas por sesión:** 8  
**Días y horarios:** 4tos. viernes de cada mes de 9:00 a 13:00 y de 14:00 a 18:00 horas  
**CURSO CON CERTIFICACIÓN UNIVERSITARIA**

**CURSO INTEGRAL DE ORTODONCIA**

**Nivel inicial y avanzado - Ciclo 2018**  
**Director: Dr. Gustavo ALDABE**  
**Metodología:** Clases teóricas on-line - teórico-práctico con práctica sobre pacientes. **Evaluación:** escrita y oral. Presentación de casos clínicos.  
**Destinatarios:** Odontólogos que deseen introducirse en la especialidad de ortodoncia. **Becas para Odontólogos Egresados del IUNIR**  
**Duración:** 1 año, 8 sesiones, 80hs totales. **Horas por sesión:** 8  
**Días y horarios:** 2do. viernes de cada mes de 9 horas a 17 hs.  
**CURSO CON CERTIFICACIÓN UNIVERSITARIA**

**CURSO ORTOPEDIA FUNCIONAL DE LOS MAXILARES**  
**Ciclo 2018**

**Directores: Dra. Adriana RAVIZZINI- Dra. María Emilia EICHHORN**  
**Metodología:** Los primeros cuatro meses del curso serán conformados como etapa preclínica. (Adiestramiento necesario para abordar la fase clínica). Luego las clases se intercalarán entre actividades clínicas, de laboratorio, y teóricas. Exposición a cargo de las dictantes, con proyección de diapositivas, videos y otros elementos didácticos. Aplicación práctica de los conocimientos clínicos sobre pacientes. Diagnóstico. Terapéutica. Monografía.  
**Evaluación:** Evaluación mensual de los temas tratados en clases anteriores. Presentación de casos clínicos de los pacientes de los cuales se hacen cargo. Confección de los distintos aparatos que se realizan en clases de laboratorio. Monografía de un caso clínico. Las presentaciones son anuales y finales.  
**Destinatarios:** Odontólogos que deseen introducirse en la especialidad de Ortopedia y Ortodoncia. **Becas para Odontólogos Egresados del IUNIR**  
**Duración:** 232 hs.- Horas teóricas: 29 sesiones de 4 hs. Horas Prácticas: 29 sesiones de 4 hs. Horas por sesión: 8.  
**Días y horarios:** 1er lunes de cada mes de 8.30 a 13 hs. y de 14 a 16.30 hs.  
**CURSO CON CERTIFICACIÓN UNIVERSITARIA**

Se encuentra abierta la inscripción Ingreso 2018 para la

Carrera de Grado de Odontología. IUNIR

Carrera de Asistente Dental Universitario. IUNIR

Podés solicitar información o una entrevista a: [escueladontologia@iunir.edu.ar](mailto:escueladontologia@iunir.edu.ar), Teléfonos 4813563 o 4448931. De lunes a viernes de 8 a 16 hs. Riobamba 750. 2000 Rosario





**HOSPITAL ITALIANO DE ROSARIO**

**INSTITUTO B+G**

**CURSOS 2018**

**CURSO DE CIRUGÍA DENTO-MAXILAR**

*Orientado a 3<sup>er</sup> Molares Retenidos*

**Director:** Dr. Ariel Carlos Fernández  
*Especialista en Cirugía Bucal-Maxilo-Facial*

**Jefes de Clínica:** Dr. Jorge Beloti,  
Dr. Mauro Zachino, Dra. María Julia Zito.

**Metodología:** Curso teórico práctico con clínica, a cargo de los alumnos.

**Modalidad:** 1er. viernes del mes, 10 sesiones

**Inicio:** Abril 2018.

**Practica:** de 8:30 a 13:00 hs. -  
**Teoría:** de 14 a 17 hs.

**CURSO DE IMPLANTOLOGÍA NIVEL INICIAL**

**Director:** Dr. Ariel Carlos Fernández  
*Especialista en Cirugía Bucal-Maxilo-Facial*

**Jefes de Clínica:** Dr. Jorge Beloti,  
Dr. Mauro Zachino, Dra. María Julia Zito.

**Metodología:** Curso teórico práctico con clínica, a cargo de los alumnos.

**Modalidad:** 1er. sábado del mes, 10 sesiones

**Inicio:** Abril 2018.

**Practica:** de 8:30 a 13:00 hs. -  
**Teoría:** de 14 a 17 hs.

**CURSO DE PERFECCIONAMIENTO EN IMPLANTOLOGÍA ORAL**

**Director:** Dr. Jorge García  
*Docente Asociación Odontológica Argentina / Universidad del Salvador*

**Dictantes:** Dr. Jorge García y  
Dr. Ariel Fernández

**Jefes de Clínica:** Dr. Jorge Beloti,  
Dr. Mauro Zachino y  
Dra. María Julia Zito.

**Metodología:** Curso teórico práctico con clínica, cargo de los alumnos.

**Modalidad:** 3er. viernes del mes, 10 sesiones

**Inicio:** Abril 2018.

**Practica:** de 8:30 a 13:00 hs. -  
**Teoría:** de 14 a 17 hs.

**INFORMES E INSCRIPCIÓN**

**Coordinadora de Cursos:** María Julia Zito (0341) 15 651 1192

Hospital Italiano Servicio de Odontología Tel (0341) 485 8888 interno 563 y (0341) 15 642 2018

Posgrado en

**Ortodoncia y Cirugía Ortognática**

5,6 y 7 de ABRIL  
ROSARIO

**DIRECTORES**

Dr. Jorge Gregoret  
Dra. Elisa Tuber

Programa de **36 módulos mensuales**, que brinda una formación integral en Ortodoncia, capacitándote para todo tipo de tratamientos y la combinación con Cirugía Ortognática.

**Modalidad:** Teórico-práctico y clínico

**Duración:** 3 años

PROGRAMA VÁLIDO PARA LA CERTIFICACIÓN COMO ESPECIALISTA POR FESODRA



FUNDACIÓN GNATHOS

Un estilo de enseñanza



Ateneo de Odontología de Rosario. Inspección de personería Jurídica de Santa Fe. Resolución N° 187 19 de abril de 1993.

## AREA CIENTÍFICA CURSOS DE ACTUALIZACIÓN

### • **MEDICINA DEL SUEÑO: UN NUEVO CAMPO PARA LA ODONTOLOGÍA**

Dispositivos de avance mandibular su aplicación en el tratamiento del ronquido y la apnea de sueño.

Dictantes: Odontólogo Hugo Rivera, Médico Neumonólogo Octavio Fernández.

Construcción y manejo de los dispositivos de avance: aspectos clínicos.

Residencia Medicina de Sueño.

Desarrollado en dos sesiones.

### • **POSGRADO EN TRASTORNOS TEMPORO-MANDIBULARES (TTM) OCLUSIÓN Y BRUXISMO**

Dictante Coordinador: Od. Esp. Mauro Scuotri.

Dictantes: Od. Hugo Rivera, Od. Silvana Classen, Od. Patricia Dell'Arciprete: Acupuntura, Od. Ana M. Alessio: Interdisciplina Ortodoncia-TTM, Lic. en Kinesiología Marco Tappari, Lic. en Psicología Ivana Galluzzo.

#### OBJETIVOS

Objetivo general: Capacitar al cursante en el manejo de los Trastornos témporo mandibulares, a través de los múltiples métodos diagnósticos y terapéuticos disponibles en la actualidad.

ORIENTADO A: Odontólogos y Kinesiólogos

INICIO: Marzo de 2018. Comenzará una nueva Cohorte

### • **CURSO DE ENDODONCIA CLINICA**

Dictante-Director: Dr. Jorge CORNAGLIA

Modalidad: teórico- práctico

Objetivos:

Capacitar al odontólogo en el manejo de:

Diagnóstico, Tratamiento y Pronóstico de las piezas endodónticamente tratadas.

La urgencia endodóntica.

El traumatismo y demás patologías pulpares.

Carga horaria: 28 sesiones con un total de 112 hs.

### • **CURSO HOMOLOGADO ESPECIALISTA EN ORTODONCIA**

Curso de Especialización en Ortodoncia Resolución Ministerio de Salud N° 1077/13

Directoras: Dras. Elena FAINI y Ana María ODICINI

Duración: 3 años

Carga horaria total: 1.300 hs.

Cursando actualmente:

1° Año del Curso Especialidad de Ortodoncia 5° Promoción

1° Año Residencia Especialidad de Ortodoncia 4° Promoción

3° Año Residencia Especialidad de Ortodoncia 3° Promoción

### **Nueva Cohorte MARZO 2020**

#### SERVICIOS DE ATENCIÓN A PACIENTES

Días lunes: **CLÍNICA ENDODONCIA**

Días miércoles: **CLÍNICA DOLOR**

**Y DISFUNCIÓN TEMPOROMANDIBULAR**

**CLÍNICA DE MEDICINA DE SUEÑO**

Días viernes: **CLÍNICA DE ORTODONCIA**

#### INFORMES E INSCRIPCIÓN:

**URQUIZA 1775 P.A.**

**2000BKZ Rosario. (Santa Fe). Argentina**

**Telefax: (0341) 4480558. Líneas rotativas.**

**Lunes a viernes de 8,30 a 14 hs.**

**ateneoodontologia@gmail.com**





**CURSOS 2018**

Oraño 321 - Rosario, Santa Fe (0341) 425 4984  
 www.facebook.com/aro.rosario.7  
 ar-ortodoncia@hotmail.com

**1º Nivel Ortodoncia "De que manera empezar con la especialidad"**

Dra. Alejandra BIASON / Dra. Jacqueline Peca / Dra. Analía Mignone

Area Typodont :

Dra. Ana Sebastiani / Dr. Daniel Reschini / Dr. Daniel Vicens / Dr. Héctor Valentini

**Objetivos:** Saber mirar para saber tratar.

Se priorizara el objetivo para brindar una adecuada cosmética facial teniendo como respaldo la correcta relación cefalométrica entre tejidos blandos y duros.

**Teórico Práctico con Atención de Pacientes / 40 sesiones**

(Comienzo Noviembre 2017)

**2º Nivel Ortodoncia (Brackets Synergy (RMO)**

**Sistema de Baja Fricción Controlada (SWLF)**

Dra. Gabriela Blasón / Dr. Edgardo Borraccetti / Jefe de Clínica: Dr. Javier Sensacore

**Objetivos:** Entrenar al Cursante en aspectos, diagnósticos y prácticos clínicos para el enfoque de los Tratamientos con BAJA FRICCIÓN soslayando la filosofía de la Técnica SWLF.

**Teórico Práctico con Atención de Pacientes. / 22 Sesiones.**

**Curso de Ortopedia Funcional de los maxilares**

Dra. Silvana Piccini / Dra. Silvia Bianco

**Jefe de Clínica:** Dr. Marcelo Sequeira / Dra. Florencia Gonzalez

**Objetivos:** ¿Cuándo y como comenzar un tratamiento temprano y sentirnos seguros de nuestra decisión?; ¿Qué le podemos brindar al paciente en crecimiento que lo ayude a desarrollarse en forma normal?; ¿Cómo descubrir el momento exacto en el que hay que intervenir y sentirse seguro en el camino a tomar?

**6 Sesiones Diagnóstico Cefalométrico, y Morfo Funcional, estudio de Modelos**

**24 Sesiones Teórico Práctico con atención de pacientes. / Construcción de Aparatología.**

**1º y 2º Nivel Curso Integral de Ortopedia Funcional de los maxilares**

Dra. Graciela Lorenz / Jefe de clínica: Gabriela Blasón

**Objetivos:** Afianzar al Cursante en la clínica, adquirir fluidez en el Diagnóstico, en la definición de los objetivos Terapéuticos y Aparatología. Se hará una mirada sobre la etiopatogenia de distantes disgnacias enfocado en la Terapéutica Bimaxilar Funcional. Además la manera de manejar aparatos para resolver las distintas patologías: Transversales, sagitales y verticales.

**Teórico Práctico con Práctica Clínica / 22 Clases 176hs. Es REQUISITOS haber tomado un curso integral de Primer Nivel. VALIDEZ PARA ESPECIALIDAD.**

**"Diplomado en Sistemas de Autoligado"**

Dr. Juan Carlos Milre / Colaboradores: Dra. Alejandra BIASON /

Dra. Gabriela Blasón / Dra. Jacqueline Peca / Dr. Edgardo Borraccetti

**Modalidad:** Teórico clínico con atención de paciente a carga de los cursantes.

**Tres viernes de cada mes al reunir un mínimo de 10 Inscriptos.**

**Requisitos:** Tener cursado un curso clínico en Ortodoncia.

**NOVEDADES 2018**

**"ORTODONCIA CON MICROTORNILLOS"**

Biomecánica y manejo.

**DICTANTE:** DRA. PATRICIA VERGARA VILLARREAL (COLOMBIA)

Curso Teórico Práctico.

**5, 6, 7 de Marzo (Cupos Limitados 20 Personas).**



ASOC. ROSARINENSE DE ORTODONCIA  
 PROFESOR JOSÉ EDUARDO LÓPEZ GILIO



## Cursos de Posgrado de Odontología 2018

Organiza: Instituto Médico Odontológico Especializado (IMOE)  
 Avala: Comité de Docencia e Investigación del Hospital Español  
 Reconocido Por: Colegio de Odontólogos – Provincia de Santa Fe – 2° Circunscripción  
 Inscripciones: H. Español, Gaboto 1161 – 1° piso – Rosario. Tel: (0341) 4858757 de 8 a 16 hs.  
 Diplomaturas en la Universidad Abierta Interamericana – Sede Regional Rosario  
 Pellegrini 1816 – Rosario / Tel: (0341) 440-8010 / 447-7220 / 447-7221, de 8 a 22 hs.  
[www.imoe.com.ar](http://www.imoe.com.ar) - email: [cursosodontologiae@gmail.com](mailto:cursosodontologiae@gmail.com)

### DEPARTAMENTO DE ORTODONCIA

Dictantes: Dra. María Sara Imlauer, Dra. Alicia Schmidt  
 Especialistas en Ortodoncia

#### Diplomatura de Iniciación en Ortodoncia Pre-Clínico (CON ACREDITACIÓN UNIVERSITARIA)

Teórico-práctico. (Con evaluaciones: parcial y final)  
 Inicio: abril a noviembre de 2018.  
 Sesiones: 3° Viernes de cada mes, de 8 a 18 hs.

#### Curso de Iniciación en Ortodoncia Clínico

Teórico-práctico. Con evaluación final. Con atención de pacientes  
 Inicio: marzo 2018 a marzo de 2020  
 Sesiones: 2° Viernes de cada mes, de 8 a 15 hs.

#### Curso de segundo nivel de Arco Recto: "Baja fricción"

Teórico-práctico. Con evaluación final. Con atención a pacientes  
 Inicio: marzo 2018 a marzo 2019.  
 Sesiones: 2° Viernes de cada me, de 12 a 19 hs.

#### Residencia en Ortodoncia

Curso Teórico-práctico. Con evaluación final. Con atención a pacientes  
 Inicio: abril 2018 a marzo 2019  
 Sesiones: 1° viernes de cada mes, de 12 a 19 hs.

#### Curso de Tratamiento Temprano de las Maloclusiones

Curso teórico-práctico. Con evaluaciones: parcial y final.  
 Inicio: marzo 2017 a marzo 2019 (en desarrollo)  
 Sesiones: 1° viernes de cada mes, de 8 a 14 hs.

#### Extensión Clínica Práctico. Con atención a pacientes

Inicio: marzo 2018 a marzo 2019  
 Sesiones: 3° viernes de cada mes, de 8 a 18 hs

#### Curso de Ortopedia Maxilar Funcional

Curso teórico-práctico..Evaluaciones: parcial y final.  
 Dictante: Dr. Miguel Ángel Cacchione  
 Inicio: marzo 2018 a diciembre 2020.  
 Sesiones: 2° Lunes de cada mes, de 8 a 17 hs

#### Curso de Microimplantes

Sesión: A CONFIRMAR Octubre 2018.  
 Teórico-práctico. Con atención a pacientes

#### Curso de Diagnóstico y Planificación de las Alteraciones Esqueléticas (Tto. Ortognáticos)

Teórico-práctico. Dirigido a Ortodoncistas  
 Inicio: mayo a agosto del 2018, Sesiones a confirmar, de 8 a 15 hs

### DEPARTAMENTO DE CIRUGÍA

Dictantes: Dra. Yanina Marcelloni. Especialista en CBMF  
 Dra. Gabriela Basso. Especialista en Periodoncia

#### Diplomatura de Iniciación en Cirugía e Implantología Buco Máxilo Facial

CON ACREDITACIÓN UNIVERSITARIA  
 Teórico-práctico. (Con evaluaciones: parcial y final)  
 (80 % de actividades quirúrgicas 20 % de actividades implantológicas)  
 Duración: 10 meses (marzo a diciembre de 2018)  
 Sesiones: 10 (1° jueves de cada mes), de 8 a 18 hs.

#### Curso de Consolidación en Cirugía e Implantología Buco Máxilo Facial

Curso teórico-práctico. (Con evaluaciones: parcial y final)  
 Duración: 10 meses (marzo a diciembre de 2018)  
 Sesiones: 10 (3° jueves de cada mes), de 8 a 18 hs.  
 Requisito: haber realizado un curso básico de Cirugía e Implantología Bucal.

#### Curso Intensivo de Levantamiento del Piso Sinusal y colocación de implantes complejos e injertos óseos

Curso teórico práctico con atención de pacientes  
 Sesión: A CONFIRMAR  
 Orientado a aquellos profesionales con conocimientos y experiencia previa en la colocación de implantes convencionales.

### DEPARTAMENTO DE PRÓTESIS

#### Curso de Prótesis Integral

Curso teórico-práctico con atención de pacientes  
 Dictantes: Dr. Mariano Agüero (Docente Universidad Maimonides) Dr. Virgilio Capano Morosini (Docente Universidad Maimonides) Dr. Lucas Caponigro. (Docentes Universidad Maimonides)  
 Coordinador: Dr. Lucas Caponigro  
 Duración: 10 meses (marzo a diciembre 2018)  
 Sesiones: 10 (3° martes de cada mes, de 8 a 18 hs.

#### Extensión Clínica

Teórico - Práctico. Con atención de pacientes  
 Sesiones: 2° y 4° Martes de cada mes, de 8 a 16 hs.

#### Curso Intensivo de Restauraciones Cerámicas Adheridas

Curso Teórico- Práctico con demostración en vivo sobre paciente.  
 DICTANTE: Dr. Santiago Cofré  
 Coordinador: Dr. Lucas Caponigro  
 Duración: 9-10-11 de Abril 2018 ( 3 días ), de 8 a 18 hs.

### DEPARTAMENTO DE ENDODONCIA

#### Curso de Endodoncia

TEÓRICO – PRÁCTICO (con atención de pacientes y examen final)  
 Dictantes: Dr. Sebastian Tamborini (Docente Universidad Maimónides)  
 Docente Invitado equipo ARGENDO, Dictante invitado: Dr. Carlos Garcia Puente (Docente Universidad Maimónides)  
 Directora: Od. Especialista Dra. Alesio Débora (Docente Universidad Maimónides)  
 Duración: abril a diciembre 2018. Sesiones: 9 (4° Lunes de cada mes- ultima sesión un sábado de diciembre), de 8.30 a 18 hs.





## Círculo Odontológico de Rosario

### Cronograma 2018 cursos prácticos/clínicos

#### Mayo:

- **PERIODONCIA CLINICA.** Intrucción a la cirugía periodontal. Workshops de ferulización y afilado de instrumental y de incisiones, colgajos y suturas sobre mandíbulas de cerdo. Directores: Dres. Raúl Chacón y Maximiliano Chacón. **Inicio 08 de mayo**
- **ESTETICA EN OPERATORIA DENTAL.** Director: Dr. Lorenzo Novero. **Inicio 03 de mayo**
- **ODONTOLOGIA TOTAL.** Director: Dr. Juan Emilio Orcellet. **Viernes 04 de mayo y viernes 06 de julio**

#### Junio:

- **CAPACITACION CLINICA EN ENDODONCIA.** Directoras: Dras. M. De los Angeles Guardiola y Arminia Baroffi. **Inicio 7 de junio**
- **GRAN TOUR BIOHORIZONS.** Directores: Dres. Roberto Lenarduzzi; Gabriela García y Pedro Gazzotti. **Fecha 14 y 15 de junio**

#### Julio:

- **CURSO DE ORTODONCIA** de primer nivel con acreditación universitaria. Teórico-práctico con atención de pacientes y evaluaciones parciales y final. Directores: Dres. Enrique Martínez – Ignacio Guirado. **Inicio 5 de julio**

#### Agosto:

- **ESTRATEGIAS PARA UNA ENDODONCIA EFICIENTE:** entrenamiento clínico. Director: Dr. Fernando Goldberg. **01-02-03 de agosto**
- **RETRATAMIENTO O IMPLANTE:** una razón de ser endodoncista. Director: Dr. Fernando Goldberg. **01 de agosto (curso teórico)**
- **CURSO INTENSIVO EN REHABILITACIÓN PROTÉTICA SOBRE IMPLANTES OSEOINTEGRADOS.** Carga inmediata. Nuevas tendencias en procedimientos, técnicas, materiales y diseños protéticos. Teórico con práctica clínica. Workshops. Directores: Dres. Marcelo Almendano y Roberto Lenarduzzi. **Inicio 08 de agosto**
- **RECONSTRUCCIÓN DEL DIENTE TRATADO ENDODÓNTICAMENTE CON TÉCNICAS ADHESIVAS.** Directores: Dres. Fernando Blanco, Eduardo Sancho y Ricardo Zariaga. **Inicio 14 de agosto**

#### Noviembre:

- **IMPLANTOLOGIA Y REHABILITACION PROTETICA SOBRE IMPLANTES CON ENFOQUE BIOLÓGICO Y BIOMIMETICO PERIODONTAL.** Directores: Dres. Raúl Chacón y Maximiliano Chacón. **Inicio 26 de noviembre**

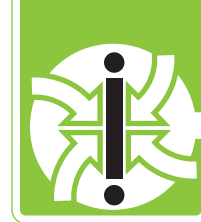

ROSARIO - ARGENTINA 28 Y 29 DE MAYO del 2018



**Programa:**

- Resolución de recesiones gingivales única y múltiples
- Recesión e injerto sobre implante. Tratamiento de la sonrisa gingival
- Hands on (workshop sobre modelos maniqués)

Almuerzo incluido.

Costo del curso: \$3.000 (hasta el 31/3). Después de esa fecha: \$3.500.

Informes e inscripción:

WSP al 341 5696228 Dra. Marta Virgilio

**Dra. ZULENE**

**FERREIRA (Brasil)**

Disertante internacional  
Especialista con Maestría  
y Doctora en Periodoncia

3 de Febrero 1223 . Piso 1 - Rosario - Tel.: (0341) 5270080/81-4261067/68



INSTITUTO DE ALTERACIONES MANDIBULARES Y DOLOR FACIAL  
CURSOS DE FORMACION PROFESIONAL 2018

INVESTIGACION Y DOCENCIA

Prof. Dr Daniel Paesani - Dra Carlota Gelos

**CURSO DE OCLUSION Y BRUXISMO:**

Teórico-práctico. 6 sesiones jornada completa (una vez al mes). Inicia: 28 de mayo 2018

**CURSO DE DIAGNOSTICO Y TRATAMIENTO DE LA DISFUNCION DEL SISTEMA MASTICATORIO (ATM):**

Teórico-práctico con práctica en pacientes. 10 sesiones. Jornada completa (una vez al mes)  
Inicia: agosto 2018

**MINI RESIDENCIA DE DIAGNOSTICO Y TRATAMIENTO DE LA DISFUNCION DEL SISTEMA MASTICATORIO:**

Dos Módulos de 1 semana cada uno (intensivos).  
Inicia 1er módulo: 24 al 28 septiembre de 2018

**MINI RESIDENCIA EN OCLUSION Y BRUXISMO:**

Módulo de 1 semana intensivo. Inicia: 22 al 25 de octubre de 2018

Solicite más información y programas de los cursos a:

INSTITUTO DE ALTERACIONES MANDIBULARES Y DOLOR FACIAL:

Pje. Cajaraville 96

(Barrio Martin) Rosario

+54 0341 440-2739

consultoriopaesani@hotmail.com



Dr Daniel Paesani ATM y

Bruxismo





## Cursos 2018

### Implantes \* Ortodoncia

#### ORTODONCIA

##### INICIAL

###### Curso: Primeros pasos en ortodoncia

**Objetivos:** Introducir al profesional en la especialidad de ortodoncia, desarrollando los temas básicos necesarios para poder iniciarse en la atención de pacientes con malocclusiones.

**Modalidad:** curso teórico-práctico con introducción a la clínica. El curso constará de clases teóricas, práctica de laboratorio, estudio de modelos, práctica clínica entre los cursantes, trabajos prácticos sobre interpretación de Rx y cefalometría. En los últimos meses quien desee continuar con un curso teórico-práctico-clínico podrá comenzar con la atención de pacientes.

**Duración:** 9 meses - 1 clase por mes de 8 hs. -

##### AVANZADO

###### Curso: Clínica de ortodoncia (nivel 1 y nivel 2)

**Objetivos:** Acompañar al profesional en su formación para reconocer, prevenir y tratar malocclusiones de leve, mediana y alta complejidad.

**Modalidad:** Curso teórico-práctico-clínico con atención de pacientes. El curso constará de clases teóricas, práctica de laboratorio y práctica clínica sobre pacientes utilizando distintas aparatologías fijas y removibles, incluyendo microimplantes. Se trabajará particularmente sobre el análisis de modelos, fotografías, radiografías y cefalometría de cada paciente atendido en la clínica, y de casos que pueda proveer el cursante, para llegar a un diagnóstico que nos permita planificar el tratamiento adecuado, y ejecutar las maniobras terapéuticas para conseguir una oclusión funcional, estética.

**Duración:** 10 meses (marzo a diciembre) 1 clase por mes de 8 hs.

###### EQUIPO DOCENTE

###### Directora del Departamento de Ortodoncia:

Dra. Raquel Espósito

**Dictante:** Dra. Marcela Sanchez

**Ayudante de Clínica:**

Dra. Natalia Moledo

#### IMPLANTOLOGÍA

##### INICIAL

###### Curso: Iniciación en la Implantología

###### Modalidad:

**Teórico - Práctico: quirúrgico y laboratorial.**

Primeras 3 clases se dictará solo teoría, workshop y cirugía demostrativas. En la segunda clase se le asignaran los pacientes a los alumnos los cuales deberán tomar impresiones, montar en articulador, realizar encorados de diagnóstico, guías tomográficas y quirúrgicas. Una vez realizados los pasos previos se llegará a un diagnóstico y se confeccionará un plan de tratamiento; dichos planes de tratamientos se discutirán con el resto de los cursantes y así arribar a una conclusión en conjunto. A partir de la cuarta clase se comenzará con la clínica quirúrgica por la tarde y teoría por la mañana.

**Duración:** 1 año (72 horas) 9 MÓDULOS \* Comienza en Marzo 2018.  
**Horario:** 9hs a 17 hs.

##### INTENSIVO

###### Carga Inmediata con Implantes Cono Morse y Prótesis Híbrida

###### Modalidad:

✓TEÓRICO ✓CLÍNICO QUIRÚRGICO Y PROTÉSICO ✓LABORATORIAL

Los cursantes realizarán una prótesis híbrida protocolo inferior (cirugía y carga de la prótesis) y casos parciales y unitarios con carga inmediata

###### Duración:

1 semana intensiva, de Lunes a Viernes de 8,00 a 19,00 hs.

**Fecha:** de 14 a día 18 de Mayo 2018

###### EQUIPO DOCENTE:

**Dictantes:** Od. Cesar Pasini - Od. Hugo Minucci -

Od. Leonardo Guillen

**Dictante Invitado:** Dr. Hugo Esquiaga García



Instituto CEIO, Santa Fe 3153, Rosario

Tel. 0341 4371341

courses@portalceio.com.ar

+54 9 3415914039

CEIO





# Avisos

**ALQUILO** consultorio céntrico (Italia 1200) totalmente equipados por módulos mensuales. Sin gastos extras ni secretaria ni teléfono fijo. Horario disponible. **341-2172701**

**VENDO** Juego de fórceps completo, adultos y niños, industria alemana. Fisiodispenser Blue Rocket. Amalgamador Dentomat. Aparato de RX de pared. Negatoscopio de 30 cm. Por 40cm. **0341-156-909874**

**VENDO** equipo Nardi Herrero Continental impecable con banqueta poco uso. **0341-153-827575**

**VENDO** amoblamiento para equipar recepción-sala de espera. 3 sillas y 2 silloncitos, mesa ratona de vidrio, escritorio recto marca DEGE (100\*70\*110 aprox.) Todo en muy buen estado. **0341-155-909172**

**VENDO** cajas cirugía de 4to y 5to año completas, micromotor con reductor y cont. Angulo sin uso más caja de 1ra. Cirugía de implantes. **0341-156-531076**

**ALQUILO** consultorio en zona norte (altura Av. Alberdi al 600), totalmente equipado. Por módulos, con disponibilidad horaria. **0341-153-110033**

**VENDO** Sillón dental denimed, con jeringa triple, negatoscopio y dos salidas, y equipo de rayos en uso y muy buen estado, con cabeza importado de república checa. **0341-155-607888**

**VENDO** equipo dental Nardi p/ zurdo modificable a diestro. Excelente estado. Precio a convenir. **3416024780**

**ALQUILO** O **VENDO** consultorio totalmente equipado, en actividad en zona sur sobre avenida comercial. Sala de espera, oficina, dos consultorios de esterilización, etc. Llamar a los teléfonos **4635305-155482961**

**VENDO** equipo odontológico Demid capri: sillón electromecánico con doble control, digital y pedal, salida triple: turbina, micromotor y jeringa, succionador a presión de agua. +compresor de 3/4 hp y tanque de 2 litros +silla/banqueta rodante. Cel. **03467-15643605** Tel. **03467-461157** San José de la Esquina

**ALQUILO** consultorio completamente equipado de alta tecnología en impecable clínica céntrica.

**ALQUILO** módulos consultorio ubicación zona centro Paraguay y Mendoza, equipado. De preferencia odontólogo que realice endodoncias. **0341155190909**

**VENDO** esterilizadora, instrumental, aparato de rayos Gamma, amalgamador Dentomat 2 degussa y otras cosas que podrían entrar en el combo de compra. Llamar o enviar mje al **0346515667246**. Escucho ofertas por la venta de todo el consultorio.

**VENDO** Equipo SBZ, sistema colibrí, cinco salidas, sillón eléctrico foco y salivadera. Articulador GNATUS 8600 con arco facial original, completo y nuevo. **03464-15511774**

**VENDO** consultorio dentro de clínica zona sur a odontólogos y o profesionales de la salud tel. **0341 155078650**

**VENDO** sillón odontológico nardi y herrero eléctrico 1992. 3 salidas, jeringa triple, con negatoscopio y banqueta. \$ 10000. Cel. **341-3151402**

Se **ALQUILA** consultorio médico equipado por módulo. Tel: **4253742**

**ALQUILO** o **VENDO** Clínica Ontológica pleno Centro, ideal p/ 4 Profesionales. 4 Consultorios, Quirófano con Flujo Laminar, Sala de Esterilización, Sala de Recuperación, Vestuarios, 4 Baños, Amplia Sala de Espera, Laboratorio, Office, Sala de Máquinas, Sala de conferencia, Aire acondicionado Central, Red telefónica y de Computación en todos los ambientes. Alto nivel arquitectónico. **0341.155.972558**

**VENDO** Compresor silencioso 3/4 H.P. Nardi-Herrero. Esterilizadora Rohna. Aparato de RX rodante, Arnix. Más instrumental odontológico. Precio: \$ 20.000. **0341-153-361203** Daniel Moyano

LA RECEPCIÓN DE LOS AVISOS CLASIFICADOS ES SOLO POR CORREO ELECTRÓNICO A:

[mesaentrada@odontologossantafe2.org.ar](mailto:mesaentrada@odontologossantafe2.org.ar) y [comunicacion@odontologossantafe2.org.ar](mailto:comunicacion@odontologossantafe2.org.ar)

# 1º Jornadas Interdisciplinarias de Educación Continua

Colegio de Odontólogos 2a. Circunscripción

## 4 y 5 de Octubre de 2018

Inscripción abierta a partir del 2º de Julio



Lugar:



Mitre 299  
Rosario, Santa Fe

Organizan:



Auspician:



Instituto Troiano  
Odontología



Instituto de  
Alteraciones Mandibulares  
y Dolor Facial



Instituto Médico-Odontológico  
Especializado



Academia Internacional  
de Odontología Integral



Centro de Estudio  
e Innovación Odontológica



Postgrado en Ortodoncia



Instituto Universitario  
Italiano de Rosario



Ateneo de Odontología  
Rosario



Asociación Rosarina  
de Ortodoncia



Asociación de Odontología  
Interdisciplinaria



Servicios Odontológicos



Círculo Odontológico  
de Rosario



2018

INNOVACION

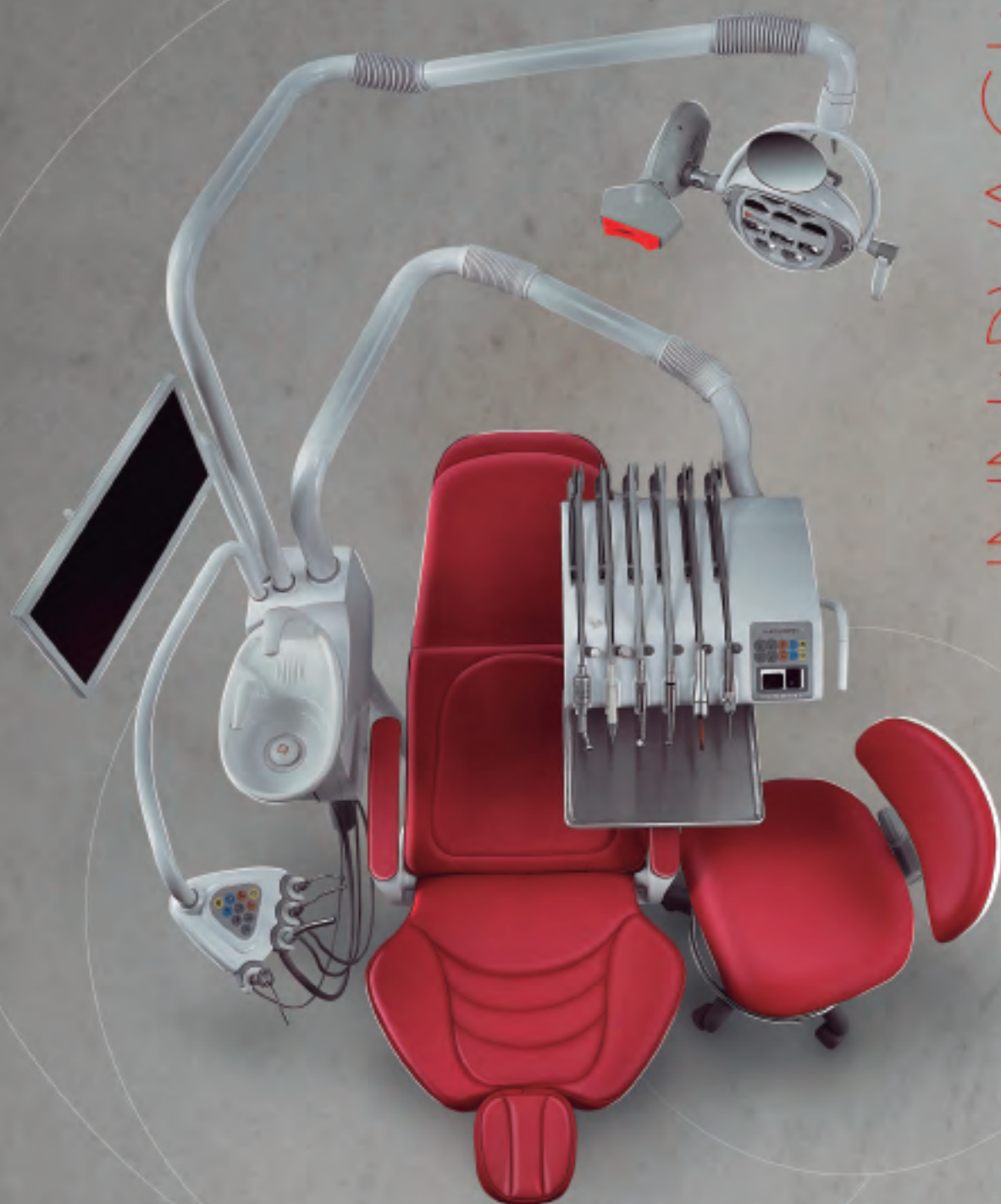

FABRICA: COLÓN 2899  
ROSARIO S200IRAC - ARGENTINA  
TEL.: +54 341 4810645  
WWW.NARDIHERRERO.COM.AR

**NH** NARDI &  
HERRERO

