

COLEGIO de ODONTÓLOGOS

de la PROVINCIA DE SANTA FE 2º CIRCUNSCRIPCIÓN



BOLETIN INFORMATIVO

Noviembre 2017



Tercera Edición

examinaTE

4, 5 y 6
de Diciembre

en la 2ª Circunscripción

Anotate!

Felices Fiestas



Los premios de Estar al Día



El 28 de Septiembre se realizó el habitual sorteo para el Día del Odontólogo, en nuestra sede, entre 1.792 matriculados que se encontraban al día con las obligaciones hacia el Colegio. Con la presencia de la Periodista Sabrina Nardi y la Escribana Andrea Rostagno, salieron favorecidos los colegas:

- 1er Premio:** Sillón dental Nardi & Herrero
Matr. 5596 **GOMERO CASTILLO MARIA VICTORIA**
- 2do Premio:** Autoclave
Matr. 2688 **LAGIER MARCELA SILVIA**
- 3er Premio:** Compresor Dental
Matr. 5771 **BAMBOZZI CINTIA JIMENA**
- 4to Premio:** Turbina Dental
Matr. 5310 **FERNANDEZ MIRÁS TANIA**
- 5to Premio:** Lámpara Led
Matr. 2223 **PELUFFO PATRICIA LILIANA**
- 6to Premio:** Programa Tooth
Matr. 985 **REYNOSO AGUSTINA CLEDIA**



Felicitaciones! Gracias a todos por Estar al Día, así son posibles los subsidios por incapacidad transitoria, por nacimiento, parto y lactancia, por adopción, por hijo discapacitado, por fallecimiento, también becas para perfeccionamiento, ayudas económicas personales y para equipamiento, cursos para matriculados, campañas de enseñanza de higiene, de detección de cáncer bucal para toda la comunidad, y más. Gracias!





SUMARIO

AUTORIDADES

DEL COLEGIO DE ODONTÓLOGOS
DE LA PROV. DE SANTA FE 2da. CIRCUNSCRIPCIÓN
PERÍODO 2017-2020

MESA DIRECTIVA

Presidente:

Od. RAÚL ENRIQUE ALLÍN

Vicepresidente:

Od. HÉCTOR CARLOS MAMUT RAMÓN

Secretario:

Od. VERÓNICA GLORIA ROBÁS

Tesorero:

Od. JORGE ALBERTO ALBERDI

Vocal Titular:

Od. CLAUDIO ARIEL PROSS

Vocales Suplentes:

Od. JAVIER SENSACORE

Od. DANIELA ANDREA FADIL

Od. ADRIÁN DE LUCA

Asesores Mesa Directiva:

Od. HUGO ALBERTO MATTIOLI

Od. FELISA GORDON

TRIBUNAL DE ÉTICA

Titulares:

Od. GISELA MURIEL DEPETRIS

Od. FERNANDO EMILIO PELLEGRINI

Od. MARÍA ANDREA CERUTTI

Suplentes:

Od. MIGUEL MAINA

Od. DANTE BRUSA

Od. MARCELO VERGANI

REVISORES DE CUENTA

Titulares:

Od. GUSTAVO ANDRÉS RIZZATTI

Od. DANIEL SÁNCHEZ

Suplentes:

Od. LUCIANO MARCONI

Od. AGUSTÍN MAGLIANESI



04

EDITORIAL

Reflexión de fin de año

05
06 y 07

INSTITUCIONAL

Curso de matriculación

Bodas de Oro y Bodas de Plata

08

CONTROL DE EJ. PROF. Y AUX. DEL ODONTOLOGO

Sorteo de inspectores temporales. Reinspecciones-Habilitaciones de consultorios 2017. Mecánicos para dentistas. Encuesta equipos de rayos X. Control de natatorios.

09

CERTIFICACION Y RECERTIF. DE LA MATRICULA

Certificaciones y recertificaciones extendidas

10
12 a 14

MEJORAMIENTO PROFESIONAL

Próximos cursos 2018

Cursos brindados 2º semestre 2017

16

RELACIONES LAB. Y GREMIALES

Homologación y registro de contratos prestacionales. Habilitación y autorización para equipos RX, radiovisiógrafo, láser.

17 a 20

DEPARTAMENTO DE ACCION COMUNITARIA

Jornada con los desórdenes cráneo-cérvico-mandibulares

COLECCIONABLE

22 y 23

NUEVOS SERVICIOS PARA PROFESIONALES.

Nuevos bungalós. Complejos: Los Timbúes, Los Troncos y Tío Tom. Centro Cultural de la Salud. Hotelaría

24

TESORERIA. Beneficios otorgados

25

26

27

28

29

30

31

32

32

33

INTERINSTITUCIONAL

A.O.I. Asociación de Odontología Interdisciplinaria
I.U.N.I.R. Instituto Universitario Italiano de Rosario
Hospital Italiano

Ateneo de Odontología de Rosario

A.R.O. Asociación Rosarina de Ortodoncia

I.M.O.E. Instituto Médico Odontológico Esp.

C.O.R. Círculo Odontológico de Rosario

A.I.O.I. Academia Internacional de Odontología

Instituto de alteraciones mandib. y dolor facial

C.E.I.O. Centro de Estudio e Innovación Odont.

34 y 35

CLASIFICADOS y SALUTACION

Reflexión de fin de año

Al aproximarse el final de un año, por una singular costumbre nos detenemos un instante a recordar momentos vividos, y por la perspectiva que nos da el paso del tiempo, resaltamos hechos que por diversas cuestiones nos parecen relevantes, y los recalificamos.

Fue un año de elecciones, con denuncias y complicaciones que generaron una cuasi intervención del Colegio, con veedores del Ministerio de Justicia Fiscalía de Estado. Aún no se ha expedido este organismo con respecto a las denuncias, pero la Institución salió dañada en su confianza y credibilidad por lo menos, y ha quedado una rara sensación, si todo lo que se dijo en contra de ella era cierto. O eran para poner el eje en la queja y sólo hacer ruido una vez cada tres años. Claramente nadie querría eso, pero ante los hechos puede interpretarse que resultó así, y hay que corregir a futuro. La crítica que analice, que estudie, que debata, que trabaje e interprete qué pasó para proponer caminos superadores nos va a fortalecer, que tanto unos y otros debemos esforzarnos en evolucionar y adaptar la Institución para estar firmes en momentos difíciles y situaciones complejas que padece cíclicamente la profesión.

También un año con muchos cursos, algunos rebasando el Auditorio, y con actividades que se proyectaban y realizaban siempre a la par de ellos, y nuestro agradecimiento a los dictantes por su

generosidad, como ha sido la costumbre de plasmar en notas científicas coleccionables para el boletín, los resúmenes de los temas dictados.

Sobre esto, es necesario destacar el Departamento de Acción Comunitaria, que más allá de continuar canalizando las charlas en escuelas, ha recibido a autoridades de Nación, Provincia y Municipio, para ayudar a coordinar y sumar las actividades referidas a la difusión del Día de la Prevención del Cáncer Bucal en Rosario. El trabajo constante del área del Colegio excede el año calendario, sino que hace mirar varios años hacia atrás, para concluir hoy que éstos

antecedentes permitieron generar la reunión donde las tres partes que representan en los distintos niveles a la sociedad compartieron con el Colegio las actividades del 5 de Diciembre, con la satisfacción de todos por el trabajo ameno y fecundo que al sumar de cada lado, redundará en beneficios a la comunidad.

Invitamos a que cada quien haga su propio análisis, y que recuerden que el Colegio es una entidad de puertas abiertas, acerquemos propuestas, dialoguemos y escuchemos con respeto a todas, con la esperanza de que se encuentren siempre los objetivos en común, y que sean consensuados los caminos.



Durante el Curso de Ceccotti, reunión Nación, Provincia, Municipio y Colegio.



Curso de Matriculación

El segundo curso de Matriculación del año se realizó el 2 de Noviembre de 2017, en la sede del Colegio, donde las autoridades cumplen en darles la formal bienvenida, y transmitirles a los nuevos 50 matriculados las funciones del Colegio, resaltando los objetivos y finalidades que rigen por la Ley de creación, y las obligaciones que por ella nos corresponden, como además los beneficios y servicios que se otorga en las distintas áreas.

También se los informa del quehacer de diversas entidades que se vinculan con nuestro ejercicio profesional, se intercambian comentarios acerca de ello, instándolos a participar activamente en la sociedad como referentes que enaltezcan a nuestra profesión.

¡Felicitaciones colegas!

NUEVOS MATRICULADOS

ALBERDI AGUSTINA,	POZZI AGUSTINA,
AMBROSI VERONICA ANDREA,	PRADI PAULA CAROLINA,
BACCON LUISINA SOLEDAD,	RODRIGUEZ LUCAS MATIAS,
BALABAN SCHLAEN JONATAN JOEL,	ROSA AGUSTINA,
BAMBOZZI CINTIA JIMENA,	SAKER MARIA EUGENIA,
BARBERO GONZALO,	SANTANDREA CLAUDIO,
BERTOLINO MARIA FLORENCIA,	RENATO ALFREDO,
CALANDRA PAULA DEL VALLE,	TRABUCHI VICTORIA,
CARRILLO MARIA FLORENCIA,	VAQUERO ROCIO FERNANDA,
CAYON MARIA JOSE,	VERA IGNACIO,
CORDOBA MARINA,	VILLANUEVA M. NATALIA C.,
CRISCENTI PABLO GASTON,	VITTI PATRICIA ALEJANDRA,
ETCHEVERRY GABRIEL ENRIQUE,	BOCALON BRUNELA ERICA,
FERNANDEZ BUSTOS MARIA LAURA,	BORDENAVE AMANDA,
FIGUEROA IVANA MARIEL,	BRANDAN CATERA YAMILE INES,
GRIMALDI MARICEL LUJAN,	DAL LAGO GUADALUPE,
IMAZ DELFINA,	DEHARBE ALEJANDRA BELEN,
LAGO FLORENCIA ALEJANDRA,	DELGADO ALEJANDRA BEATRIZ,
LONDERO ANDRES NICOLAS,	HARISPE SANTIAGO,
MADRID CAMILA RAQUEL,	JOFRE MARIA SOL,
MARTINEZ CELINA,	LUNA MARIA PAULA,
MUÑIZ MARIA VICTORIA,	MERCADO BUBERMAN TAMARA,
MUÑOZ NADIA VALERIA,	MINIELLO VANESA GISEL,
PEREZ FLORENCIA MICAELA, PEREZ	ROSSI NANDI AILIN,
SANTIAGO NICOLAS,	CRIPOVICH MARIA EUGENIA
POHORILO PAULA VALERIA,	





Bodas de Oro

1967-2017



El 5 de octubre se invitó a los colegas que cumplieron 50 años de matriculados para celebrar con ellos este acontecimiento. Resultan siempre emotivos estos actos, se renuevan las personas pero se mantiene el espíritu y la camaradería, en un espacio en que comparten gratos momentos de reencuentro, de anécdotas y de recuerdos para todos sus compañeros de promoción.

Estuvieron acompañados especialmente por los colegas que tienen más de 50 años de actividad, quienes le dieron la bienvenida al grupo.

Posteriormente, se prolongó la reunión con marca de grupo que deja huellas, compartiendo un prolongado y animado lunch.

Gracias por la trayectoria y el ejemplo!

¡Felicidades colegas!

ESTUVIERON PRESENTES

ANDREU MAKTHON CONRADO
 BERTOGLIO JUAN CARLOS
 CATTONI TOMAS LUIS
 CIVIDINI ELIDO LORENZO
 PESOA ROGELIO EDUARDO
 PILAFIS MARIA
 ZACCHINO NOEMI MARIA

TAMBIÉN CUMPLIERON 50 AÑOS DE MATRICULADOS

BOLLINI PEDRO JOSE
 EEZCKUI ANIBAL
 FRAGA ANDRES REMIGIO
 GESUITI JORGE LEANDRO
 LANDE SONIA ESTHER
 LUCCA ADA MARIA
 MICINO NELSON
 MONTANI HUGO ALFREDO
 ORIEZ NORA SUSANA
 RASERA AMALIA ANTONIA
 RIENZI EVA
 RIVERA RODRIGUEZ DOMINGO
 SCHMIDT MARIA CRISTINA
 TJOR ALBERTO
 ULFHON EDITH BEATRIZ



Bodas de Plata

1992-2017

El 12 de octubre se convocó a los colegas que cumplieron 25 años de matriculados para celebrar con ellos ese acontecimiento. Es un tradicional evento que como ellos mismos manifestaron estaban esperando, y en un emotivo acto compartieron un grato momento de reencuentro, de anécdotas y de recuerdos para todos sus compañeros de promoción. Posteriormente prolongaron la reunión con espíritu de grupo que deja huellas, compartiendo un prolongado y animado lunch.

¡Gracias!

ESTUVIERON PRESENTES

ACQUAVIVA EDUARDO ADRIAN
ALBANELLO SILVINA FABIANA
ARMENDARIZ CARLA ANDREA
AUTINO MARCELA TERESA
AVALOS LAURA
BARZANTE KUETER ELDA LUCIA
BOTT MARIELA BEATRIZ
BULSICCO WALTER MARCELO
CACERES NORMA BEATRIZ
CANCIO CLAUDIA FABIANA
CARNOVALE MARIA CRISTINA
CARRERA MARIA MERCEDES
CARRIZO MARCELO CESAR
CIAVATTI ELENA ANDREA
CORIA ELBA
CRISI SILVINA

DE GAETANI PAULA CECILIA
DE TOMASI MARIA LAURA
DEL RIO KARINA ANDREA
DIGNANI NESTOR ALCIDES
ELENA CLAUDIA VIVIANA
ESCALANTE DANIEL ENRIQUE
FAGIOLI MARRAPODI ANA LUISA
FAINI MARIA EMILIA
FLAHERTY BIBIANA BEATRIZ
FRUM MARCELO GABRIEL
GRANADOS MIRIAM ROSA
GUTIERREZ MARIA VIVIANA
GUTIERREZ ROSANA BEATRIZ
IUORNO CLAUDIA PATRICIA
LEONARDELLI GABRIELA A.
MAC DONALD JORGE ANDRES

MARMIROLI LAURA
MERETTA SILVINA GUADALUPE
MOCCHIUTTI MARISA ADRIANA
MORAES JORGE RAUL
PARENTE MARIA MAGDALENA
ROMAGNOLI ANDRES JOSE
SANCHEZ DANIEL GUSTAVO
SOSO NERINA NORMA
TOSTICARELLI LAURA MARCELA
TUMINI JUAN CARLOS
VILLAVICENCIO VERONICA
VIRGILI MARIA LUJAN
VITOLA LEONARDO
ZUCCHIATTI SILVINA SANDRA

TAMBIÉN CUMPLIERON 25 AÑOS DE MATRICULADOS

ABRIATA GUILLERMINA
ALDABE GUSTAVO MARCELO
ALESSIO ANA MARIA
BABAYA ISABEL PILAR
BATTISTONI ELIZABET RITA
BEAUQUIS MARIA CLAUDIA
BELLO PABLO MARTIN
BORREL SANDRA ALICIA
BURINI ALICIA BEATRIZ
CAMBURSANO PABLO OMAR
CAVALIERI DIEGO
CIPOLLONE CLAUDIA
DE DONATIS RAMON MARIO
DE MATTIA ROXANA CECILIA

DEL GROSSI MARCELA
DELFINO JOSE CARLOS
DEPETRIS GISELA MURIEL
DIMO BETINA
FAVRAT MARCELO JAVIER
FRANCO GUSTAVO ROMAN
GARABELLI GUSTAVO MIGUEL
GIMENEZ MARIA LAURA
GUASTAVINO CLAUDIO MARCELO
MAINIERI ADRIAN OSVALDO
MARANGES MAXIMILIANO
MAXERA SILVINA MARIELA
MONTI MARIANO ENRIQUE
MORALES SONIA VERONICA

MORONI PATRICIA ESTER
NOVARESE IVANA SILVIA
ONDATEGUI ANIBAL ALBERTO
PABLOS MARIA HAYDEE
PIZZATI MARIA ANGELICA
ROSCHER EDGARDO ADRIAN
ROSSI SILVINA NIEVES
SALVATIERRA MARIANA
TAMANTINI GUILLERMO EUGENIO
TAMOOS ADRIANA SUSANA
TUMINI JOSE LUIS
VICCEI MAURICIO LEANDRO
YABER SUSANA MABEL



Sorteo de inspectores temporales

El día jueves 27 de julio de 2017 a las 11,00 horas se realizó en la sede del Colegio el sorteo de los mismos.

Se ordenaron numéricamente y fueron convocados por la Comisión Directiva conforme a las necesidades.

Reinspecciones-Habilitaciones de consultorios 2017

Se inició la campaña correspondiente al año 2017. Se recuerda a los señores profesionales que actualmente la duración de la misma es de cinco años por disposición del Ministerio de Salud. Se sugiere incorporar disyuntor, matafuego y luz de emergencia (elementos no excluyentes).

Encuesta equipos de rayos X

Se está realizando una encuesta a los profesionales con el fin de conocer si los mismos han realizado el Curso de Radiofísica Sanitaria, y si han tramitado y les fue otorgada la autorización para utilizar equipos de rayos X por parte del Ministerio de Salud de la Provincia. Las encuestas hasta el momento han arrojado los siguientes resultados: De un total de 63 colegas encuestados, el 69,8% ha realizado el curso de Radiofísica Sanitaria, mientras que el 26,9% no ha participado del mismo. El 3,17% no recuerda haberlo realizado. El 26,9 % de los odontólogos ha obtenido la autorización para el uso de aparatos de rayos X por el Ministerio de Salud, mientras que el 63,49% no dispone de la misma. El 9,5 % no recuerda si se la han otorgado. Se recomienda a los profesionales que aún no cuenten con dicha autorización, iniciar el trámite para adquirirla en nuestro Colegio. Se reitera que el curso de radiofísica lo habilita a operar un aparato de rayos, no a tener un aparato de rayos, esto se debe tramitar.

Recordamos las normas vigentes para poder contar con un equipo de rayos RX dentro del consultorio; cuya habilitación corresponde gestionarla ante Radiofísica Sanitaria del Ministerio de Salud de la Provincia de Santa Fe (de acuerdo a la legislación vigente: Ley Nacional 17557/67- Resolución Nacional 202/1995 y el Decreto Provincial N° 3511/70, su modificatoria 0029/1994, como el Decreto Provincial 1532/1997 junto a la Resolución del Ministerio de Salud n° 950/1995, Decreto 6320/68 y Decreto Provincial 1453/86)

-dimensiones mínimas del consultorio: 9 m² con un lado mínimo de 2,4 metros.

-paredes de material de 15 cm. de espesor, en caso de existir divisiones o puertas de madera, durlock, vidrio, policarbonato o algún otro material, las mismas deberán ser revestidas con láminas de plomo de 0,5 mm. de espesor en su totalidad.

-en caso de consultorios ubicados en locales vidriados en cuyo interior se encuentre un equipo de rayos x, los vidrios también deberán ser revestidos con láminas plomadas.

Ante cualquier inquietud consultar página web Radiofísica Sanitaria:

[https://www.santafe.gov.ar/index.php/web/content/view/full/132483/\(subtema\)/114560](https://www.santafe.gov.ar/index.php/web/content/view/full/132483/(subtema)/114560)

Control de natatorios

En el mes de diciembre se dará comienzo al control de certificados bucodentales de los natatorios. Se recuerda a los profesionales confeccionarlos de manera adecuada en certificados oficiales correspondientes a la temporada 2017-2018.

Mecánicos para dentistas

Se recuerda a los colegas mandar los trabajos a los talleres que se encuentran registrados en esta institución, los mismos deberán ser enviados con la orden correspondiente.





Certificaciones y Recertificaciones

SEPTIEMBRE de 2017

COHEN GISELA	3993/02	2º RECERTIFICACIÓN
CONSOLATI NATALIA	4520/02	1º RECERTIFICACIÓN
DEL CARMEN MATHEUS NICOLÁS	5112/02	CERTIFICACIÓN
FERNANDEZ MIRÁS TANIA	5310/02	CERTIFICACIÓN
FURLAN PAULA	5374/02	CERTIFICACIÓN
GUARINO FELIPE	2814/02	2º RECERTIFICACIÓN
MARCELLONI YANINA	3484/02	CERTIFICACIÓN
MIGUELES JOSÉ MARÍA	1829/02	2º RECERTIFICACIÓN
MONTI NATALIA	4902/02	1º RECERTIFICACIÓN
MORELLO SERGIO	2378/02	2º RECERTIFICACIÓN
NOVILLO LAURA	3650/02	CERTIFICACIÓN
NOVILLO MARCELA	4244/02	1º RECERTIFICACIÓN
PADILLA FINUCCI MARISOL	4097/02	2º RECERTIFICACIÓN
POTSCHKA LIS	4979/02	1º RECERTIFICACIÓN
RADENTI JUANA	3119/02	2º RECERTIFICACIÓN
ANZUGLIA CAROLINA	4089/02	1º RECERTIFICACIÓN
RISSO EZEQUIEL F.	4780/02	1º RECERTIFICACIÓN
ROBLEDO CINTIA	4832/02	CERTIFICACIÓN
TORRES MORIELLO MARCELA	4936/02	1º RECERTIFICACIÓN
UHRICH FLAVIA	5141/02	CERTIFICACIÓN
VALDEZ GABRIEL	2865/02	1º RECERTIFICACIÓN
VITOLA LEONARDO	2960/02	2º RECERTIFICACIÓN

VELIZ & ASOCIADOS
ESTUDIO ASESOR DE SEGUROS

40 AÑOS
DE TRAYECTORIA
Y PROFESIONALISMO
NOS RESPALDAN

- > Seguro para Consultorios Odontológicos.
- > Seguro de Responsabilidad Civil profesional.
- > Seguro Automotor.

Consulte por otros seguros en:
WWW.ESTUDIOVELIZ.COM

QUEREMOS ASESORARLO

- 📍 Tucumán 1445 Piso 8 Of. A
2000 Rosario, Santa Fe
- ☎ (0341) 447 0528 / 421 8430
- ✉ info@estudioveliz.com
- 🕒 L a V de 9.00 a 17.00 hs



Querido colega recuerde que certificar y recertificar su matrícula es una obligación ética, un trámite sumamente sencillo, y se publicita en la página web:



Programa de Educación Continua

Auditorio "Carlos Pasciullo" del Colegio de Odontólogos

Próximos cursos

2018



23/03

veintitres de marzo

Tema: Radiofísica sanitaria.
Dictantes: Dr. Carlos Caspani, Dr. Fernando Ferrari y Dr. Gerardo García de la Cruz.



13/07

trece de julio

Tema: RCP y urgencias.
Dictante: Dr. Ezequiel Vottero



13/04

trece de abril

Tema: Periodoncia 2.0 Todo lo que hay que saber.
Dictantes: Dr. Raúl Chacón, Maximiliano Chacón y equipo de trabajo

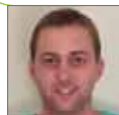

24/08

veinticuatro de agosto

Tema: Conceptos actuales en endodoncia y reconstrucción postendóntica.
Dictante: Dr. Jorge Alberdi (h)



18/05

dieciocho de mayo

Tema: Cirugía.
Dictante: Dr. Roberto Lenarduzzi



14/09

catorce de septiembre

Tema: Carga inmediata. Ventajas biológicas de la conexión cónica.
Dictante: Dr. Cesar Passini.

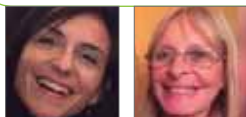

08/06

ocho de junio

Tema: Cirugía y Ortodoncia.
Dictantes: Dra. Yanina Marceloni y Dra. Raquel Espósito



19/10

diecinueve de octubre

Tema: Conceptos modernos para el diagnóstico y el manejo del bruxismo y los desórdenes de la ATM.
Dictante: Dr. Daniel Paesani.





Urgencias Odontológicas

**GUARDIA ODONTOLÓGICA
ACTIVA los 365 días del año
Para toda la comunidad**

Horarios:

Lunes a Viernes de 22:00 a 7:00 hs

Sábados de 14:00 a 00:00 hs

Domingos y Feriados las 24 hs.



Rioja 1618 (2000) - Rosario.

Tel. **0341 4250250**

www.asor.com.ar

ASOR
Asociación Odontológica de Rosario

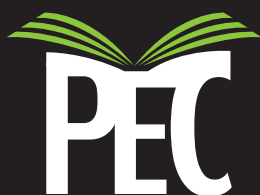

Programa de Educación Continua

Cursos brindados



11/08

once de agosto

Tema: Rehabilitación oral integral una puesta al día. De lo simple a lo complejo.

Dictante: Dr. Miguel Troiano



01/09

primero de septiembre



Tema: Un día con los desórdenes cráneo-cérvico-mandibulares (parte 1).

Dictantes: Dr. Mario Trucco y Dr. Ariel Barbero



segundo semestre 2017

Auditorio "Carlos Pasciullo" del Colegio de Odontólogos

22/09

veintidos de septiembre



Tema: Tratamiento ortodóncico-quirúrgico. Diagnóstico, planificación de la cirugía con un software 3D, estabilización.

Dictantes: Dra. Tuber, Dr. Leanza y Dr. Blanco III



20/10

veinte de octubre



Tema: Un día con los desórdenes cráneo-cérvico-mandibulares (parte 2).

Dictantes: Dr. Marcelo Masetti y Dra. Eliana Pinasco



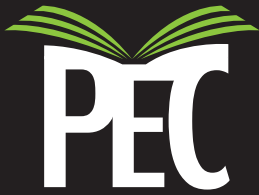

Programa de Educación Continua

Cursos brindados (cont.)



03/11

tres de noviembre

Lesiones y cáncer bucal
Capacitación para la Campaña
"Examina-te 3".

Dictante: Dr. Eduardo Ceccotti



10/11

diez de noviembre



Tema: Comentando casos
clínicos.

Dictantes: Dra. Felisa Gordon,
Dr. Alberto Novillo
y Dr. Raúl De Cleene

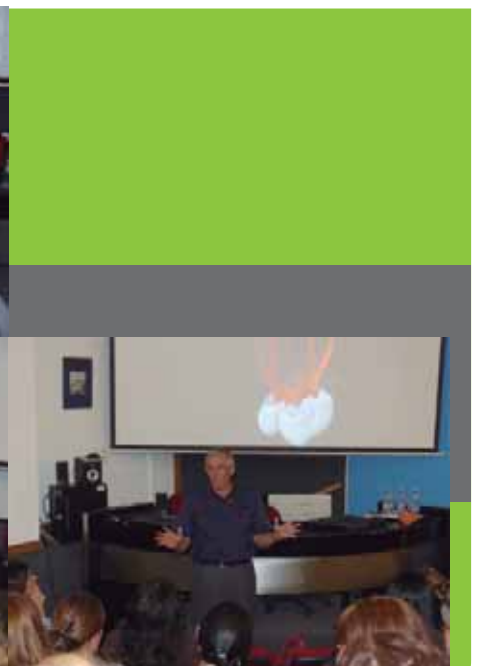

Proveeduría Odontológica

mas de 10.000 productos, en un solo lugar



EQUIPO DENTAL GNATUS
EN 48 CUOTAS SIN INTERES

Servicio de Diagnóstico por imágenes

- Tomografía Cone Beam 3D
- Pantomografía (Panorámica)
- Teleradiografía
- Seriado Digital
- Estudios Cefalométricos

Rioja 1618 (2000) - Rosario. Tel. **0341-4250250**
proveeduria@amesa.org.ar
www.amesa.org.ar

AMESA
Asociación Mutual entre Socios de Asor



Homologación y registro de contratos prestacionales

Se continúan recibiendo convenios para ser homologados, tanto colectivos a través de Asociaciones, como individuales. Entre estos últimos, se realizaron evaluaciones de algunos que los colegas suscribieron y tienen el formato de un convenio de adhesión, o sea, no se ha permitido generar cambios en el mismo previo a la firma, no obstante se realizan las observaciones y finalmente son devueltos con recomendaciones de plantear mejoras al sistema para encuadrar la atención de los afiliados de diferentes servicios de salud u obras sociales según los conceptos que priman en la homologación.

El Colegio tiene como guía modelos de Contratos Tipo, se pueden consultar en:

<http://www.odontologossantafe2.org.ar/asuntos-laborales-y-gremiales/>

Recordamos que el trámite de homologación evalúa si el convenio es viable para ambas partes, y fundamentalmente para el paciente, siendo sus normas de trabajo sostenidas por los pilares científico, técnico y ético, para la atención del paciente dentro de los paradigmas odontológicos actuales. Se deben presentar 3 convenios originales, o en su defecto un convenio original con dos copias certificadas para poder realizar el trámite correspondiente.

Habilitación y autorización para equipos RX, radiovisiógrafo, láser



Referente al uso de aparatología de diagnóstico con radiación ionizante, o equipos de emisión de láser para odontología, se debe destacar que de acuerdo a la ley nacional n° 17557, resolución nacional 202/1995 y el decreto provincial N° 3511/70, su modificatoria 0029/1994, como decreto provincial 1532/1997 junto a la resolución del ministerio de Salud n° 950/1995, se establecieron reglamentaciones para el uso de elementos de diagnóstico con radiación ionizante y aparatología de emisión de láser.

Además de realizar y aprobar el Curso Básico de Radiofísica Sanitaria, luego es el profesional quien debe solicitar la aprobación de la aparatología a utilizar ante el Ministerio de Salud de la Provincia, sin la inspección o la habilitación no es posible la utilización de dichos elementos para la práctica odontológica. En los cursos dados en el Colegio se gestionan estos trámites.

Consultas: [https://www.santafe.gov.ar/index.php/web/content/view/full/132483/\(subtema\)/114560](https://www.santafe.gov.ar/index.php/web/content/view/full/132483/(subtema)/114560)

<https://www.santafe.gob.ar/index.php/tramites/modul1/index?m=descripcion&id=136812>

Los requisitos para la aprobación de habilitación de aparatología de radiación ionizante se encuentran en la página: <https://www.santafe.gov.ar/index.php/content/download/134531/662981/file/03>

Para la habilitación para aparatología de emisión láser:

<https://www.santafe.gov.ar/index.php/tramites/modul1/index?m=descripcion&id=141119>

https://www.santafe.gov.ar/index.php/content/download/141072/695234/file/instructivo_habilitacion_laser.pdf

Jornada con los desórdenes cráneo-cérvico-mandibulares



Autores: Dr. Mario Trucco y Dr. Ariel Barbero
DICTANTES DE CURSOS PARA EL PEC

EVALUACION CLINICA DE LA ATM

Pacientes con disfunción y dolor orofacial.
Diagnóstico y planificación del tratamiento.



Abordaje integral de las alteraciones cráneo cérvico mandibulares: El Sistema Cráneo Cérvico Mandibular es

un complejo conjunto de estructuras anatómicas en el que se desarrollan funciones vitales como la respiración y la deglución, entre otras. Estas estructuras y sus funciones están influidas de manera determinante por una serie de variables y factores que provienen tanto del medio interno como estímulos que provienen del medio ambiente. Las características esqueléticas, de la neuro musculatura, de los cartílagos y de los ligamentos, son determinadas por la calidad de las funciones respiratorias, deglutorias y masticatorias como así también por la posición postural habitual, especialmente de la cabeza y cuello.

Cuando algún factor o estímulo tiene la suficiente capacidad de alterar ése equilibrio, el sistema comienza a realizar "compensaciones" intentando continuar con el cumplimiento de las funciones vitales. Estas compensaciones, la gran mayoría de las veces, generan alteraciones que inician un proceso progresivo de desgaste de las estructuras y un aumento permanente del esfuerzo por mantener el equilibrio. Es aquí cuando aparecen los signos y síntomas.

En el "centro" de este complejo sistema cráneo cérvico mandibular, se encuentran las articulaciones temporomandibulares, asiento muchas veces, de las manifestaciones dolorosas o alteraciones funcionales del sistema estomatognático.

Principales herramientas diagnósticas de los trastornos témporo mandibulares. Evaluación Clínica:

Como en la gran mayoría de los procesos diagnósticos, la exploración clínica es la principal herramienta para comenzar a discernir entre las diferentes entidades patológicas que pueden afectar a las articulaciones témporo mandibulares.

Análisis de la dinámica mandibular: Se realizan palpaciones laterales y retrocondilares, en búsqueda de puntos dolorosos a la palpación; se mide la máxima apertura bucal y se anota si se realiza confortablemente o con dolor; se analiza la trayectoria de la mandíbula en todos sus movimientos (apertura, cierre, protrusiva y lateralidades) y finalmente se anota la presencia de ruidos y/o trabas mandibulares. Todos los datos recabados se asientan en una ficha de "Evaluación Clínica de la Dinámica Mandibular".

Evaluación de la dinámica mandibular:

Palpación lateral de ambas ATMs: Se debe realizar el examen en forma unilateral.

Se colocan los dedos índice y mayor a 1,5 cms por delante del conducto auditivo externo solicitando al paciente movimiento de apertura para localizar precisamente el polo lateral del cóndilo hasta ubicarlo y sobre él realizamos movimientos circulares con una presión del tejido blando hasta llegar al tejido duro. Si existe molestia o dolor estaremos en presencia de una capsulitis.

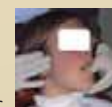



Palpación retrocondilar: Se solicita una apertura máxima y se coloca el dedo índice comprimiendo el polo posterior del cóndilo y mientras el paciente cierra la boca se mantiene la compresión sobre dicha zona, si existiera molestia o dolor existirá una lesión de los tejidos retrocondilares donde está toda la información sensorial de las ATMs.

Registro de Apertura: La apertura bucal normal en adultos debe ser de 40 a 50 mm. tomada desde el borde incisal del incisivo superior al borde incisal del incisivo inferior sumando el overbite o restándolo si tiene mordida abierta.

Se debe considerar que el paciente puede sentir molestia o dolor en algún tramo la apertura bucal, por lo que se debe registrar ambos tramos, el confortable y el tramo que cursa con dolor. Si existiera dolor en el tramo final estaremos en presencia probablemente de una lesión retrodiscal. Se lo debe registrar en la ficha en la columna de mm. En este examen solamente se evalúa el rango de movimiento de ambos cóndilos mandibulares sin tener en cuenta la oclusión y la desoclusión de las arcadas dentarias. Para registrar todos los movimientos excéntricos mandibulares con certeza, tenemos que ubicar el punto de referencia central que es la línea $\frac{1}{2}$ facial verdadera y trasladarla a la cara vestibular de los incisivos superiores, inferiores y mentón.

Apertura disminuida: En caso de que la apertura bucal se encuentre demasiado disminuida, se probará el end-feel (sensación final) y si este resulta ser blando o duro ligamentoso, se comenzará con el trabajo de elongaciones capsulares longitudinales de ambas ATMs. Hasta mejorar la dimensión de la apertura y/o recuperar una apertura normal. También generalmente coexiste con un patrón muscular (trismus) coprotector de la lesión que también provoca disminución del movimiento mandibular, el cual deberá ser tratado simultáneamente. Al ocurrir esta situación se aconsejan los siguientes principios terapéuticos:

Patrón muscular: Kinesiología: Terapia manual ortopédica: Movilización o elongación muscular: Distracción de cortesía: elongar la musculatura del cuello.

Elongación de la musculatura elevadora:

- Elongación intraoral y extraoral del masetero.
- Elongación del temporal.

Patrón capsular: Kinesiología: Terapia manual ortopédica:

Movilización o elongación de las cápsulas articulares:

- Flexibilizar la cápsula y prepararla para el tratamiento.
- Mejorar la apertura bucal
- Facilitar el retorno del disco
- Intentar la reducción discal
- Reparar el juego articular

Formas de apertura y cierre mandibular: En este ítem se deben registrar las diferentes manifestaciones que realiza la mandíbula en ambos movimientos y trasladarlos a la ficha con un dibujo tal cual se observa en dichos movimientos. Durante estos movimientos puede observarse desviación o deflexión de la mandíbula con respecto a la línea media facial del paciente.

Desviación: Es la pérdida de la línea media mandibular en referencia a la línea media facial, con la recuperación de la misma en el tramo final del movimiento. En la ficha se registra como se indica en la Figura.



Deflexión: Ocurre cuando el paciente comienza la apertura haciendo una desviación lateral sin recuperar la línea media al final del movimiento.

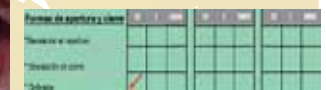

Movimiento de propulsión: Inicialmente se debe registrar el resalte horizontal (overjet) que tiene el paciente en MIC y luego se solicita el máximo movimiento propulsivo de la mandíbula en este momento se mide la distancia desde el borde incisal del incisivo superior hasta el borde incisal del incisivo inferior y a esta medida se debe sumar el overjet o resalte horizontal.



Lateralidades: Con este movimiento se registra el rango de movimiento de los cóndilos de balance. La medición se realiza de la siguiente manera:

Se le pide al paciente que realice movimientos de lateralidad máxima derecha e izquierda luego se marca la línea media inferior sobre la cara vestibular de los superiores; así tomaremos las

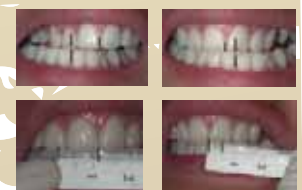

Distancia (mm) a partir de la línea media superior	Apertura bucal (mm)	Propulsión (mm)	Lateralidad derecha (mm)	Lateralidad izquierda (mm)
0	0	0	0	0
4	4	1	1	1
8	8	2	2	2
12	12	3	3	3
16	16	4	4	4
20	20	5	5	5
24	24	6	6	6
28	28	7	7	7
32	32	8	8	8
36	36	9	9	9
40	40	10	10	10

medidas respectivas desde la línea media superior hasta cada marca de máxima lateralidad.

Lo importante!!! Observar que en la dinámica mandibular se mantenga la relación de 4 a 1.

Por cada 4 mm. de apertura bucal debería corresponderle 1mm. de propulsión, 1 mm. de lateralidad derecha y 1 mm. de lateralidad izquierda.

Evaluación de los ruidos articulares:

- Click o chasquido: momento de reducción del disco desplazado
- Pop o clock: momento de sobrepaso del cóndilo mandibular por debajo del cóndilo del temporal sin la debida interposición del disco.
- Crepitación dura: ruido agresivo de arrastre durante toda la dinámica mandibular.
- Crepitación blanda: ruido gomoso durante toda la dinámica mandibular.

Evaluación de las trabas mandibulares:

"Esta situación se manifiesta por la imposibilidad de realizar movimientos mandibulares". Pueden ocurrir trabas intermitentes o trabas permanentes.

Traba	Abierta	Cerrada	Intermitente	Permanente
Traba	20	10	10	10
Propulsión	5	5	5	5
Lateralidad	5	5	5	5
Distancia	20	20	20	20

Trabas intermitentes: pueden ser cerradas o abiertas pero siempre pueden ser resueltas o reducidas por el propio paciente luego de unos instantes.

Trabas permanentes: son generalmente a boca abierta. Pueden ser unilaterales o bilaterales, ambas deben ser intervenidas por el profesional para reducirlas. Si pasaron más de dos horas de haber ocurrido la traba se debe administrar un relajante muscular tipo diazepam 10 mg. 1 hora antes de la maniobra de reducción de la traba permanente para facilitar dicho mecanismo.



La maniobra para reducir la traba abierta uni o bilateral es la descrita por Farrar: colocar los pulgares de ambas manos sobre la línea oblicua externa y el resto de los dedos debajo del cuerpo mandibular (tomar con firmeza y decisión) realizar un primer movimiento en sentido caudal, luego levemente hacia delante y en la misma maniobra seguidamente realizar un movimiento hacia atrás y hacia arriba con el propósito de superar el cóndilo del temporal y así llegar a la fosa glenoidea.

ESTUDIOS COMPLEMENTARIOS

En virtud de los datos relevados de la Historia Clínica, se solicitarán los estudios complementarios que se crean necesarios: imágenes radiográficas, tomografías, resonancias nucleares magnéticas, centellograma. Sin embargo, de la exploración clínica también puede surgir la necesidad de otros tipos de estudios, como por ejemplo estudios serológicos, hormonales, hematológicos, etc.

Entre las imágenes que nos ayudan a comprender mejor la naturaleza de los trastornos tèmoro mandibulares se encuentran:

Radiografía panorámica:

Evaluamos en este estudio la forma y tamaño de los cóndilos, la forma y tamaño de las apófisis coronoides, ángulo goniaco, las escotaduras antegoniales, posible calcificaciones de los ligamentos de la zona.



Radiografía lateral de ambas ATM's:

en posición de máxima intercuspidadación y de máxima apertura. En esta radiografía podemos observar con mayor precisión: forma y tamaño de los cóndilos, anatomía de la cavidad glenoidea, espacios intra articulares, grado de desplazamiento de los cóndilos en la máxima apertura. Evaluamos hasta "dónde" se desplazan los cóndilos en la máxima apertura, ya que lo normal es que lo hagan sólo hasta la eminencia del temporal. Si durante la máxima apertura, uno de los cóndilos, o ambos, sobrepasan la eminencia del temporal, estaremos en presencia de una hipertraslación condilar con posible sub luxación de la articulación.

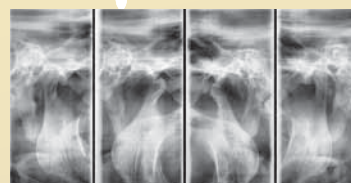

Radiografía lateral de cráneo en posición postural habitual:

(sin cefalostato) con buena visualización de la séptima vértebra. Evaluamos curvatura lordótica cervical, espacios sub occipitales e intervertebrales, la posición del cráneo con respecto a la columna vertebral cervical (ángulo cráneo vertebral).



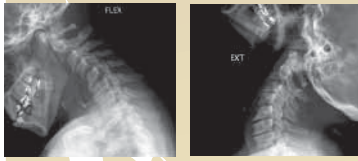

Radiografía lateral de cráneo en máxima flexión y en máxima extensión:

en este estudio de la dinámica cervical, evaluamos especialmente el comportamiento de las curvaturas de flexión y extensión, los espacios intervertebrales sub occipitales. Muchas veces, la contracción sostenida de los músculos de la nuca, asociado a parafunción elevadora, generan una disminución de la movilidad vertebral a nivel sub occipital. Esto puede generar una compresión de los vasos sanguíneos y troncos nerviosos que se dirigen a la cabeza y provocar dolor, especialmente del tipo "cefalea tensional".



Radiografía frontal de cráneo con boca abierta y visualización de la articulación atloidea axoidea:

Esta es una imagen que nos permite analizar la posición de la cabeza con respecto a la primer y segunda vértebra cervical en el plano frontal. En ella analizamos posibles asimetrías, rotaciones o inclinaciones del cráneo con respecto a la columna cervical. Para ello, nos valemos del estudio de los espacios entre las masas laterales del atlas (C1), y las apófisis odontoides y transversas del axis (C2).

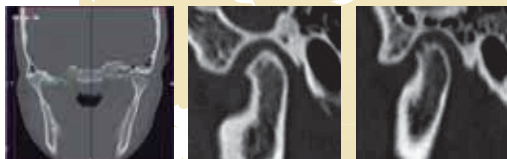

Tomografía Axial Computada:

Este estudio se puede analizar los planos frontal, axial o sagital de las ATM's.

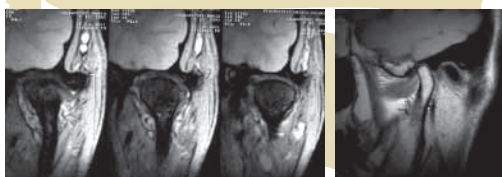

Resonancia Magnética Nuclear:

Es un estudio que nos permite la visualización de los tejidos duros y blandos, es decir que además de las estructuras esqueléticas propiamente dichas de las ATM's, también podemos analizar el disco intra articular, el líquido sinovial, los ligamentos retrodiscales, la médula ósea condilar

(grasa y hematopoyética). Inclusive, al darnos la posibilidad de estudiar al paciente en diferentes posiciones mandibulares (máxima inter cuspidación, protrusiva y máxima apertura) nos permite analizar el grado de desplazamiento discal si lo hubiere y la posibilidad de reducir el desplazamiento al adelantar la mandíbula o al abrir la boca. Esta última característica de la RMN nos permite realizar un pronóstico del trastémoro mandibular.

Centellograma óseo:

La Centellografía Ósea es una técnica de imagen funcional que informa sobre el metabolismo óseo. Un centellograma óseo de ATM, nos puede ser útil para conocer la presencia de procesos inflamatorios necróticos tumorales de alguna de las estructuras óseas articulares.

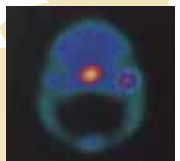

+ SUMATE

Si todavía no lo hiciste

al programa de charlas educativas en escuelas públicas o privadas

Secretaria: Od. Mariángeles Lurá.
Colaboradora: Od. Verónica Robás
Comunicate personalmente los martes o jueves de 9.30 a 12.30hs. en la sede del Colegio, por teléfono o por correo electrónico.

DAC

DEPARTAMENTO DE ACCION COMUNITARIA

fe de erratas

El autor del coleccionable anterior en el mes de septiembre fue el Dr. Ezequiel Vottero, dictante de cursos de RCP en nuestro colegio.

HACE TU PEDIDO



AMECO ODONTOLOGÍA



+54 9 341 564-6536

AMECO les desea una
feliz Navidad y que el 2018
sea un año lleno de salud, felicidad
y grandes éxitos.

FELICES FIESTAS!



Hotelería

Colegas! Para disfrutar!

ENTRE RIOS



Complejo Los Timbúes

Convenio con el Colegio de Odontólogos de Entre Ríos para los matriculados en nuestro Colegio. Las reservas deberán realizarse de Colegio a Colegio vía mail, para certificar los datos del odontólogo que se va a alojar y sus acompañantes. Comunicarse con Secretaria.

Novedad

MENDOZA



Complejo Turístico Los Troncos, está ubicado en San Rafael, MENDOZA.

Con 4 cabañas, 10 apart hotel (para 2-5 personas, 5 departamentos VIP y un chalet para 8/10 personas.

Servicios: desayuno, piscina climatizada y jacuzzi cubierto, wi-fi, estacionamiento, servicio de mucama, desayuno, ropa blanca, etc. Av. Ballofet 2825, San Rafael, Mendoza. Consultar en Colegio.

Novedad

URUGUAY



10% de descuento sobre las tarifas compartidas para los profesionales certificados por el Colegio de Odontólogos. A 5 km. del aeropuerto Laguna del Sauce de Maldonado. Sobre la bahía de Punta Ballena. Playa semi privada. Contactarse a través del Colegio.

IMPORTANTES DESCUENTOS
y PROMOCIONES PARA TODOS
LOS ODONTÓLOGOS DEL PAÍS!!!



Para recibir más novedades

✉ ENVIANOS TU CORREO a
colegio@odontologossantafe2.org.ar.

📘 Seguinos en facebook.





Solans hoteles



Descuentos para todos los odontólogos del país!!!

A estos beneficios (Tarifas y Promociones) podrán acceder desde internet consultando en nuestra página web
<http://www.odontologossantafe2.org.ar>
o ingresando a <http://www.solans.com/CODONTO>



Hotel en Rosario con importantes descuentos!

Tarifas corporativas citando Convenio con el Colegio de Odontólogos Santa Fe 2°C

Más datos, en la página web del Colegio
<http://www.odontologossantafe2.org.ar>

<http://www.plazarealhotel.com/>

Plaza Real Suites Hotel - Tel. 54 (0341) 440-8800
Santa Fe 1632 - Rosario - Santa Fe - Argentina



CityCenter
R O S A R I O



pullma
HOTELS AND RESORT

Reservas al +54 (341) 4103100
o por mail a reservas@pullman-citycenter.com.ar
www.citycenter-rosario.com.ar



Gestión Hotelera

www.gestionhoteleranet.com.ar

En MAR DEL PLATA
HOTEL PRINCE . HOTEL VIP'S . HOTEL AMÉRICA . HOTEL KING'S
comercialmdp@gestionhoteleranet.com.ar

VS | VIASUI HOTEL
★ ★ ★ SUPERIOR



En BUENOS AIRES
HOTEL VIASUI
reservas@viasuihotel.com.ar



10% DE DESCUENTO EN TU CENA°

SAN LUIS 501 - BARRIO MARTIN - TEL. 440-7881

PRESENTANDO TU CARNET O ESTE VOUCHER (BENEFICIO NO ACUMULABLE, VALIDO DE MARTES A JUEVES, PAGO EFECTIVO)



Beneficios

OTORGADOS DESDE EL 01-05-2017 AL 31-10-2017

	IMPORTE
Subs inc. transitoria	\$ 404.670,00
Subs. por embarazo	\$ 118.800,00
Subs. Sepelio	\$ 61.200,00
Becas	\$ 346.240,00
Ayudas Económicas Personales	\$ 688.657,00
Ayudas Económicas para Equipamiento	\$ 280.000,00
Ayudas Económicas Asociaciones Odontológicas	\$ 60.000,00
TOTAL DEL PERIODO	\$ 1.959.567,00

VALORES VIGENTES DE LOS BENEFICIOS OTORGADOS POR EL COLEGIO

Vigentes desde el 01/03/2017

CONCEPTO	IMPORTE
Becas	\$ 1.050,00
Becas Institucionales	\$ 8.600,00
Subs inc. transitoria (día)	\$ 210,00
Subs. por embarazo (lo fija MD a partir del 01/09/2014)	\$ 3.600,00
Subs. por adopción (lo fija MD a partir del 01/09/2014)	\$ 6.200,00
Subs. Hijo discapacitado	\$ 8.600,00
Subs. Sepelio (30 Consultas)	\$ 10.200,00

Registración dictado o concurrencia a cursos (res. Cuerpo Directivo 174 - 16/10/2008)
50% del Derecho de Inscripción en la Matrícula

MONTOS MAXIMOS AYUDAS ECONOMICAS

CONCEPTO	IMPORTE
Ayudas Económicas para Reformas Consultorio	\$ 30.000,00
Ayudas Económicas para Equipamiento	\$ 60.000,00
Ayudas Económicas para Cursos	\$ 15.000,00
Ayudas Económicas Institucionales	\$ 60.000,00
Ayudas Económicas Asociaciones Odontológicas	\$ 60.000,00



BENEFICIOS QUE DA EL COLEGIO:

- Subsidios por incapacidad transitoria, embarazo, parto y lactancia.
- Subsidios por adopción y por hijo discapacitado. Subsidios por sepelio.
- Ayudas económicas personales. Becas. Casa del Odontólogo.
- Biblioteca. Educación Continua. Ayudas económicas a profesionales para fin determinado:
 - Cursos de más de cuatro meses en Entidades Formadoras reconocidas por FACO
 - Compra o renovación de equipo dental.

no olvide

Si bien el pago de su matrícula es una obligación, contribuya con el pago a término de la misma, PARA PODER SEGUIR BENEFICIANDO A TODOS



AOI Asociación de Odontología Interdisciplinaria

Personería Jurídica N° 820/01 -Institución profesional sin fines de lucro.
Al servicio de la profesión y la comunidad
Reconocida por el Colegio de Odontólogos de la Provincia de Santa Fe
Miembro de la Federación de Entidades y Sociedades de Ortodoncia de la R.A. y
Asociación Americana de Estudio y Tratamiento de las Disgnacias

CURSO INTEGRAL DE FORMACIÓN ORTODONCIA Y ORTOPÉDICA – CIFOO

Curso Teórico práctico con Práctica Clínica sobre pacientes.

Plantel Docente: Dra. Adriana Nicolás El Macdisi, Dra. Patricia L. Peluffo, Dr. Roberto A. del Valle, Dr. Fernando Otero y auxiliares de Docencia: Od. María Alejandra Mondino, Od. Mariangeles Tubio, Od. José Santa Cruz.

- Ciclo Básico: Duración: 4 (cuatro) años. Diagnóstico, Cefalometría, Entidades clínicas, Biomecánica, Tto. precoz, Interceptiva, Ortopedia, Ortodoncia, niños y adultos.
- Ciclo de Perfeccionamiento: Para egresados del Ciclo Básico AOI o con antecedentes equivalentes. Consultas personales, coloquios de profundización de temas. Atención de pacientes. Preparación de los requisitos para la titulación de Especialista.
- Clínica Social: Integrada por los Ortodoncistas: Dra. Claudia Patricia Mulé, Dr. Juan Capeletti y Dra. Laura Avalos .
- Cursos cortos. Dictantes invitados

ESPECIALIZACIÓN EN ORTODONCIA Y ORTOPEDIA

Por resolución N° 1696, fecha 17 de octubre de 2012 el Ministerio de Salud de la República Argentina ha reconocido a la Federación de Entidades y Sociedades de Ortodoncia y Ortopedia de la República Argentina (FESOORA) como entidad certificante de la Especialidad Odontológica Ortodoncia y Ortopedia Maxilar. Nuestra Asociación de Odontología Interdisciplinaria forma parte de FESSORA, certificando a través de sus Cursos las horas cátedra y requerimientos necesarios para ese fin.

Inscripción – Informes – Consultas: A.O.I. – Av. Ovidio Lagos 1167 – CP 2000- Rosario, Pcia de Santa Fe.
Atención: de Lunes a Viernes de 13.00 a 20.00 hs. – Teléfono: 0341-4212863 . Celular: 341-152787253
Correo electrónico: aoiortodonciarosario@gmail.com



PROPUESTAS DE CURSOS PARA EDUCACION CONTINUA COLEGIO ODONTOLOGOS a realizar en la sede del COLEGIO DE ODONTOLOGOS DE LA 2º Circunscripción. Calendario 2018 (por ahora, va a haber más)
 1º Actualización del tratamiento periodontal para el práctico general, 6hs. Dr Fabio Herrero, Profesor Titular de Cátedra de Periodoncia IUNIR
 2º Actualización en rehabilitación protética sobre dientes e implantes. Distintos niveles de complejidad, 6hs. Dr Marcelo Almendaño, Profesor Titular Cátedra de Clínica de Prótesis Fija y Oclusión IUNIR, Profesor Titular Cátedra de Técnica de Prótesis IUNIR
 3º Cirugía general. Dr. Roberto Blanco, 6 hs. Profesor Titular Cátedra de Cirugía BMFIII IUNIR

PROPUESTA CURSOS CLÍNICOS A DICTARSE EN IUNIR

DESÓRDENES CRÁNEO-MANDÍBULO-CERVICALES. ALTERACIONES DE LA ATM.

Ciclo 2018 - Cupo máximo: 20 alumnos
Directores: Dr. Ariel BARBERO - Dr. Mario TRUCCO- Dra. Elina PINASCO
Metodología: Curso teórico-práctico-clínico. **Evaluación:** Parcial y final.
Destinatarios: Odontólogos que deseen introducirse en el manejo de las disfunciones témporo-mandibulares. **Becas para Odontólogos Egresados del IUNIR**
Duración: 21 Sesiones - 168 hs. **Horas por sesión:** 8
Días y horarios: 4tos. viernes de cada mes de 9:00 a 13:00 y de 14:00 a 18:00 horas
CURSO CON CERTIFICACIÓN UNIVERSITARIA

CURSO INTEGRAL DE ORTODONCIA

Nivel inicial y avanzado - Ciclo 2018
Director: Dr. Gustavo ALDABE
Metodología: Clases teóricas on-line – teórico-práctico con práctica sobre pacientes. **Evaluación:** escrita y oral. Presentación de casos clínicos.
Destinatarios: Odontólogos que deseen introducirse en la especialidad de ortodoncia. **Becas para Odontólogos Egresados del IUNIR**
Duración: 1 año, 8 sesiones, 80hs totales. **Horas por sesión:** 8
Días y horarios: 2do. viernes de cada mes de 9 horas a 17 hs.
CURSO CON CERTIFICACIÓN UNIVERSITARIA

CURSO ORTOPEDIA FUNCIONAL DE LOS MAXILARES
Ciclo 2018

Directores: Dra. Adriana RAVIZZINI- Dra. María Emilia EICHHORN
Metodología: Los primeros cuatro meses del curso serán conformados como etapa preclínica. (Adiestramiento necesario para abordar la fase clínica). Luego las clases se intercalarán entre actividades clínicas, de laboratorio, y teóricas. Exposición a cargo de las dictantes, con proyección de diapositivas, videos y otros elementos didácticos. Aplicación práctica de los conocimientos clínicos sobre pacientes. Diagnóstico. Terapéutica. Monografía.
Evaluación: Evaluación mensual de los temas tratados en clases anteriores. Presentación de casos clínicos de los pacientes de los cuales se hacen cargo. Confección de los distintos aparatos que se realizan en clases de laboratorio. Monografía de un caso clínico. Las presentaciones son anuales y finales.
Destinatarios: Odontólogos que deseen introducirse en la especialidad de Ortopedia y Ortodoncia. **Becas para Odontólogos Egresados del IUNIR**
Duración: 232 hs.- Horas teóricas: 29 sesiones de 4 hs. Horas Prácticas: 29 sesiones de 4 hs. **Horas por sesión:** 8.
Días y horarios: 1er lunes de cada mes de 8.30 a 13 hs. y de 14 a 16.30 hs.
CURSO CON CERTIFICACIÓN UNIVERSITARIA

Se encuentra abierta la inscripción Ingreso 2018 para la

Carrera de Grado de Odontología. IUNIR

Carrera de Asistente Dental Universitario. IUNIR

Podés solicitar información o una entrevista a: escueladontologia@iunir.edu.ar, Teléfonos 4813563 o 4448931. De lunes a viernes de 8 a 16 hs. Riobamba 750. 2000 Rosario

escueladontologia@iunir.edu.ar Instituto Universitario Italiano de Rosario @IUNIRok
 Sede Riobamba 750 - Rosario - Teléfonos: 4813563 / 4448931

www.iunir.edu.ar



HOSPITAL ITALIANO DE ROSARIO

INSTITUTO B+G

CURSOS 2018

CURSO DE CIRUGÍA DENTO-MAXILAR

Orientado a 3^{er} Molares Retenidos

Director: Dr. Ariel Carlos Fernández
Especialista en Cirugía Buco-Máximo-Facial

Jefes de Clínica: Dr. Jorge Beloti,
Dr. Mauro Zachino, Dra. María Julia Zito.

Metodología: Curso teórico práctico con clínica, a cargo de los alumnos.

Modalidad: 1er. viernes del mes, 10 sesiones

Inicio: Abril 2018.

Practica: de 8:30 a 13:00 hs. -
Teoría: de 14 a 17 hs.

CURSO DE IMPLANTOLOGÍA NIVEL INICIAL

Director: Dr. Ariel Carlos Fernández
Especialista en Cirugía Buco-Máximo-Facial

Jefes de Clínica: Dr. Jorge Beloti,
Dr. Mauro Zachino, Dra. María Julia Zito.

Metodología: Curso teórico práctico con clínica, a cargo de los alumnos.

Modalidad: 1er. sábado del mes, 10 sesiones

Inicio: Abril 2018.

Practica: de 8:30 a 13:00 hs. -
Teoría: de 14 a 17 hs.

CURSO DE PERFECCIONAMIENTO EN IMPLANTOLOGÍA ORAL

Director: Dr. Jorge García
Docente Asociación Odontológica Argentina / Universidad del Salvador

Dictantes: Dr. Jorge García y
Dr. Ariel Fernández

Jefes de Clínica: Dr. Jorge Beloti,
Dr. Mauro Zachino y
Dra. María Julia Zito.

Metodología: Curso teórico práctico con clínica, cargo de los alumnos.

Modalidad: 3er. viernes del mes, 10 sesiones

Inicio: Abril 2018.

Practica: de 8:30 a 13:00 hs. -
Teoría: de 14 a 17 hs.

INFORMES E INSCRIPCIÓN

Coordinadora de Cursos: María Julia Zito (0341) 15 651 1192

Hospital Italiano Servicio de Odontología Tel (0341) 485 8888 interno 563 y (0341) 15 642 2018

Posgrado en
Ortodoncia y Cirugía Ortognática

5,6 y 7 de ABRIL
ROSARIO

DIRECTORES

*Dr. Jorge Gregoret
Dra. Elisa Tuber*

Programa de 36 módulos mensuales, que brinda una formación integral en Ortodoncia, capacitándote para todo tipo de tratamientos y la combinación con Cirugía Ortognática.

Modalidad: Teórico-práctico y clínico

Duración: 3 años

PROGRAMA VÁLIDO PARA LA CERTIFICACIÓN
COMO ESPECIALISTA POR FESOORA





Ateneo de Odontología de Rosario. Inspección de personería Jurídica de Santa Fe. Resolución N° 187/19 de abril de 1993.

AREA CIENTÍFICA CURSOS DE ACTUALIZACIÓN

• MEDICINA DEL SUEÑO: UN NUEVO CAMPO PARA LA ODONTOLOGÍA

Dispositivos de avance mandibular su aplicación en el tratamiento del ronquido y la apnea de sueño.

Dictantes: Odontólogo Hugo Rivera, Médico Neumonólogo Octavio Fernández.

Construcción y manejo de los dispositivos de avance: aspectos clínicos.

Residencia Medicina de Sueño.

Desarrollado en dos sesiones.

• POSGRADO EN TRASTORNOS TEMPORO-MANDIBULARES (TTM) OCLUSIÓN Y BRUXISMO

Dictante Coordinador: Od. Esp. Mauro Scuotri.

Dictantes: Od. Hugo Rivera, Od. Silvana Classen, Od. Patricia Dell'Arciprete: Acupuntura, Od. Ana M. Alessio: Interdisciplina Ortodoncia-TTM, Lic. en Kinesiología Marco Tappari, Lic. en Psicología Ivana Galluzzo.

OBJETIVOS

Objetivo general: Capacitar al cursante en el manejo de los Trastornos témporo mandibulares, a través de los múltiples métodos diagnósticos y terapéuticos disponibles en la actualidad.

ORIENTADO A: Odontólogos y Kinesiólogos

INICIO: Marzo de 2018. Comenzará una nueva Cohorte

• CURSO DE ENDODONCIA CLINICA

Dictante-Director: Dr. Jorge CORNAGLIA

Modalidad: teórico- práctico

Objetivos:

Capacitar al odontólogo en el manejo de: Diagnóstico, Tratamiento y Pronóstico de las piezas endodónticamente tratadas.

La urgencia endodóntica.

El traumatismo y demás patologías pulpares.

Carga horaria: 28 sesiones con un total de 112 hs.

• CURSO HOMOLOGADO ESPECIALISTA EN ORTODONCIA

Curso de Especialización en Ortodoncia Resolución Ministerio de Salud N° 1077/13

Directoras: Dras. Elena FAINI y Ana María ODICINI

Duración: 3 años

Carga horaria total: 1.300 hs.

Cursando actualmente:

1° Año del Curso Especialidad de Ortodoncia 5° Promoción

1° Año Residencia Especialidad de Ortodoncia 4° Promoción

3° Año Residencia Especialidad de Ortodoncia 3° Promoción

Nueva Cohorte MARZO 2020

SERVICIOS DE ATENCIÓN A PACIENTES

Días lunes: CLÍNICA ENDODONCIA

Días miércoles: CLÍNICA DOLOR

Y DISFUNCIÓN TEMPOROMANDIBULAR

CLÍNICA DE MEDICINA DE SUEÑO

Días viernes: CLÍNICA DE ORTODONCIA

INFORMES E INSCRIPCIÓN:

URQUIZA 1775 P.A.

2000BKZ Rosario. (Santa Fe). Argentina

Telefax: (0341) 4480558. Líneas rotativas.

Lunes a viernes de 8,30 a 14 hs.

ateneoodontologia@gmail.com



CURSOS 2018

Oroño 321 - Rosario. Santa Fe (0341) 425 4984
www.facebook.com/aro.rosario.7
ar-ortodoncia@hotmail.com

1° Nivel Ortodoncia "De que manera empezar con la especialidad"

Dra. Alejandra Biason / Dra. Jacqueline Peca / Dra. Analia Mignone

Area Typodont :

Dra. Ana Sebastiani / Dr. Daniel Reschini / Dr. Daniel Vicens / Dr. Héctor Valentini

Objetivos: Saber mirar para saber tratar.

Se priorizara el objetivo para brindar una adecuada cosmética facial teniendo como respaldo la correcta relación cefalométrica entre tejidos blandos y duros.

Teórico Práctico con Atención de Pacientes / 40 sesiones

(Comienzo Noviembre 2017)

2° Nivel Ortodoncia (Brackets Synergy (RMO)

Sistema de Baja Fricción Controlada (SWLF)

Dra. Gabriela Blasón / Dr. Edgardo Borraccetti / Jefe de Clínica: Dr. Javier Sensacore

Objetivos: Entrenar al Cursante en aspectos, diagnósticos y prácticos clínicos para el enfoque de los Tratamientos con BAJA FRICCIÓN soslayando la filosofía de la Técnica SWLF.

Teórico Práctico con Atención de Pacientes. / 22 Sesiones.

Curso de Ortopedia Funcional de los maxilares

Dra. Silvana Piccini / Dra. Silvia Bianco

Jefe de Clínica: Dr. Marcelo Sequeira / Dra. Florencia Gonzalez

Objetivos: ¿Cuándo y como comenzar un tratamiento temprano y sentirnos seguros de nuestra decisión?; ¿Qué le podemos brindar al paciente en crecimiento que lo ayude a desarrollarse en forma normal?; ¿Cómo descubrir el momento exacto en el que hay que intervenir y sentirse seguro en el camino a tomar?

6 Sesiones Diagnóstico Cefalométrico, y Morfo Funcional, estudio de Modelos

24 Sesiones Teórico Práctico con atención de pacientes. / Construcción de Aparatología.

1° y 2° Nivel Curso Integral de Ortopedia Funcional de los maxilares

Dra. Graciela Lorenz / Jefe de clínica: Gabriela Blasón

Objetivos: Afianzar al Cursante en la clínica, adquirir fluidez en el Diagnóstico, en la definición de los objetivos Terapéuticos y Aparatología. Se hará una mirada sobre la etiopatogenia de distantes disgnacias enfocado en la Terapéutica Bimaxilar Funcional. Además la manera de manejar aparatos para resolver las distintas patologías: Transversales, sagitales y verticales.

Teórico Práctico con Práctica Clínica / 22 Clases 176hs. Es REQUISITOS haber tomado un curso integral de Primer Nivel. VALIDEZ PARA ESPECIALIDAD.

"Diplomado en Sistemas de Autoligado"

Dr. Juan Carlos Mitre / Colaboradores: Dra. Alejandra Biason /

Dra, Gabriela Blasón / Dra, Jacqueline Peca / Dr. Edgardo Boraccetti

Modalidad: Teórico clínico con atención de paciente a cargo de los cursantes.

1eros viernes de cada mes al reunir un mínimo de 10 inscriptos.

Requisitos: Tener cursado un curso clínico en Ortodoncia.

NOVEDADES 2018

"ORTODONCIA CON MICROTORNILLOS"

Biomecánica y manejo.

DICTANTE: DRA. PATRICIA VERGARA VILLARREAL (COLOMBIA)

Curso Teórico Práctico.

5, 6, 7 de Marzo (Cupos Limitados 20 Personas).



ASOCIACION ROSARINA DE ORTODONCIA
 PROFESOR JOSE DAVID DELGADO



Cursos de Posgrado de Odontología 2018

Organiza: Instituto Médico Odontológico Especializado (IMOE)
 Avala: Comité de Docencia e Investigación del Hospital Español
 Reconocido Por: Colegio de Odontólogos – Provincia de Santa Fe – 2° Circunscripción
 Inscripciones: H. Español, Gaboto 1161 – 1° piso – Rosario. Tel: (0341) 4858757 de 8 a 16 hs.
 Diplomaturas en la Universidad Abierta Interamericana – Sede Regional Rosario
 Pellegrini 1816 – Rosario / Tel: (0341) 440-8010 / 447-7220 / 447-7221, de 8 a 22 hs.
www.imoe.com.ar - email: cursosodontologiahe@gmail.com

DEPARTAMENTO DE ORTODONCIA

Dictantes: **Dra. María Sara Imlauer, Dra. Alicia Schmidt**
Especialistas en Ortodoncia

Diplomatura de Iniciación en Ortodoncia

Pre-Clínico (CON ACREDITACIÓN UNIVERSITARIA)

Teórico-práctico. (Con evaluaciones: parcial y final)

Inicio: abril a noviembre de 2018.

Sesiones: 3° Viernes de cada mes, de 8 a 18 hs.

Curso de Iniciación en Ortodoncia Clínico

Teórico-práctico. Con evaluación final. Con atención de pacientes

Inicio: marzo 2018 a marzo de 2020

Sesiones: 2° Viernes de cada mes, de 8 a 15 hs.

Curso de segundo nivel de Arco Recto: "Baja fricción"

Teórico-práctico. Con evaluación final. Con atención a pacientes

Inicio: marzo 2018 a marzo 2019.

Sesiones: 2° Viernes de cada me, de 12 a 19 hs.

Residencia en Ortodoncia

Curso Teórico-práctico. Con evaluación final. Con atención a pacientes

Inicio: abril 2018 a marzo 2019

Sesiones: 1° viernes de cada mes, de 12 a 19 hs.

Curso de Tratamiento Temprano de las Maloclusiones

Curso teórico-práctico. Con evaluaciones: parcial y final.

Inicio: marzo 2017 a marzo 2019 (en desarrollo)

Sesiones: 1° viernes de cada mes, de 8 a 14 hs.

Extensión Clínica Práctico. Con atención a pacientes

Inicio: marzo 2018 a marzo 2019

Sesiones: 3° viernes de cada mes, de 8 a 18 hs

Curso de Ortopedia Maxilar Funcional

Curso teórico-práctico..Evaluaciones: parcial y final.

Dictante: **Dr. Miguel Ángel Cacchione**

Inicio: marzo 2018 a diciembre 2020.

Sesiones: 2° Lunes de cada mes, de 8 a 17 hs

Curso de Microimplantes

Sesión: **A CONFIRMAR Octubre 2018.**

Teórico-práctico. Con atención a pacientes

Curso de Diagnóstico y Planificación de las Alteraciones Esqueléticas (Tto. Ortognáticos)

Teórico-práctico. Dirigido a Ortodoncistas

Inicio: mayo a agosto del 2018, Sesiones a confirmar, de 8 a 15 hs

DEPARTAMENTO DE CIRUGÍA

Dictantes: **Dra. Yanina Marcelloni. Especialista en CBMF**
Dra. Gabriela Basso. Especialista en Periodoncia

Diplomatura de Iniciación en Cirugía e Implantología Buco Máxilo Facial

CON ACREDITACIÓN UNIVERSITARIA

Teórico-práctico. (Con evaluaciones: parcial y final)

(80 % de actividades quirúrgicas 20 % de actividades implantológicas)

Duración: 10 meses (marzo a diciembre de 2018)

Sesiones: 10 (1° jueves de cada mes), de 8 a 18 hs.

Curso de Consolidación en Cirugía e Implantología Buco Máxilo Facial

Curso teórico-práctico. (Con evaluaciones: parcial y final)

Duración: 10 meses (marzo a diciembre de 2018)

Sesiones: 10 (3° jueves de cada mes), de 8 a 18 hs.

Requisito: haber realizado un curso básico de Cirugía e Implantología Bucal.

Curso Intensivo de Levantamiento del Piso Sinusal y colocación de implantes complejos e injertos óseos

Curso teórico práctico con atención de pacientes

Sesión: **A CONFIRMAR**

Orientado a aquellos profesionales con conocimientos y experiencia previa en la colocación de implantes convencionales.

DEPARTAMENTO DE PRÓTESIS

Curso de Prótesis Integral

Curso teórico-práctico con atención de pacientes

Dictantes: **Dr. Mariano Agüero** (Docente Universidad

Maimonides) **Dr. Virgilio Capano Morosini** (Docente Universidad

Maimonides) **Dr. Lucas Caponigro.** (Docentes Universidad

Maimonides)

Coordinador: **Dr. Lucas Caponigro**

Duración: 10 meses (marzo a diciembre 2018)

Sesiones: 10 (3° martes de cada mes, de 8 a 18 hs.

Extensión Clínica

Teórico - Práctico. Con atención de pacientes

Sesiones: 2° y 4° Martes de cada mes, de 8 a 16 hs.

Curso Intensivo de Restauraciones Cerámicas Adheridas

Curso Teórico- Práctico con demostración en vivo sobre paciente.

DICTANTE: **Dr. Santiago Cofré**

Coordinador: **Dr. Lucas Caponigro**

Duración: 9-10-11 de Abril 2018 (3 días), de 8 a 18 hs.

DEPARTAMENTO DE ENDODONCIA

Curso de Endodoncia

TEÓRICO – PRÁCTICO (con atención de pacientes y exámen final)

Dictantes: **Dr. Sebastian Tamborini** (Docente Universidad Maimónides)

Docente Invitado equipo ARGENDO, Dictante invitado: **Dr. Carlos Garcia Puente** (Docente Universidad Maimónides)

Directora: Od. Especialista **Dra. Alesio Débora** (Docente Universidad Maimónides)

Duración: abril a diciembre 2018. Sesiones: 9 (4° Lunes de cada mes- ultima sesión un sábado de diciembre), de 8.30 a 18 hs.



Círculo Odontológico de Rosario

CONFERENCIAS

- **REHABILITACIÓN ORAL CON PRÓTESIS FIJA.**
DR. MATÍAS PROCOPIO.
JUEVES 9 DE NOVIEMBRE DE 2017, DE 18.30 A 20.30 HS.
- **INCRUSTACIONES EN REHABILITACIÓN ORAL.**
DRA. FLORENCIA ROCCHETTI.
MARTES 14 DE NOVIEMBRE DE 2017, DE 18.30 A 20.30 HS.
- **IMPLANTOLOGÍA ORAL CLÁSICA Y MODERNA.**
DRES. FERNANDO PEDROLA Y STAFF.
JUEVES 16 DE NOVIEMBRE DE 2017, DE 18.30 A 20.30 HS.
- **ESTETICA DISEÑO DIGITAL PRUEBAS CLINICAS CEMENTACIÓN.**
DR. DANIEL MARZANO - DRA. MÓNICA REVIGLIONO.
MARTES 21 DE NOVIEMBRE DE 18 A 21 HS.
- **TERRENOS REGENERADOS, SELECCIÓN DE IMPLANTES Y CARGA INMEDIATA UNITARIA (1 TÉCNICA).**
DR. PABLO MASTRIA.
JUEVES 23 DE NOVIEMBRE DE 18.30 A 20.30 HS.
- **PERIODONCIA E IMPLANTOLOGÍA JUNTAS A LA PAR.**
DR. JUAN CARLOS LLAUDET – DR. LUCIANO MARCONI – DR. EDUARDO JOSÉ IÑIGO.
JUEVES 30 DE NOVIEMBRE DE 18.30 A 20.30 HS.
- **PRÓTESIS.**
DR. NORBERTO BLOTTA – DR. DANIEL MARZANO Y COLABORADORES.
MARTES 5 DE DICIEMBRE DE 2017, DE 18.30 A 20.30HS.



A.I.O.I. REGION ROSARIO

Próximos Cursos AIOI Rosario 2018

- Carillas Lentes de Contacto
- Diseño digital de la Sonrisa. Teórico Práctico a cargo del Dr. Marco Abanto (Perú)
- Reconstrucción Tisular Estética alrededor de dientes e implantes (24 y 25 de Abril 2018) Teórico Práctico a cargo de la Dra. Zulene Ferreira (Brasil) con mostración a cargo del Disertante.
- Toxina Botulínica: Usos en Odontología. Teórico Práctico. Curso Avanzado y Básico a cargo de la Dra. Priscilla Pereira (Brasil)

Fechas a confirmar

Informes: Vía Whatsapp Dra. Claudia Elena
3416964386



Durante el Congreso Mundial de AIOI se nombró a la Comisión Argentina y asumió como Presidente Mundial período 2017/2020 al **Dr. Sergio Hiskin**, nuestras felicitaciones.

3 de Febrero 1223 . Piso 1 - Rosario - Tel.: (0341) 5270080/81-4261067/68



INSTITUTO DE ALTERACIONES MANDIBULARES Y DOLOR FACIAL CURSOS DE FORMACION PROFESIONAL 2017

INVESTIGACION Y DOCENCIA

Prof. Dr Daniel Paesani - Dra Carlota Gelos

CURSO DE OCLUSION Y BRUXISMO:

Teórico-práctico. 6 sesiones jornada completa (una vez al mes). Inicia: mayo 2018

CURSO DE DIAGNOSTICO Y TRATAMIENTO DE LA DISFUNCION DEL SISTEMA MASTICATORIO (ATM):

Teórico-práctico con práctica en pacientes. 10 sesiones. Jornada completa (una vez al mes)
Inicia: marzo 2018

MINI RESIDENCIA DE DIAGNOSTICO Y TRATAMIENTO DE LA DISFUNCION DEL SISTEMA MASTICATORIO:

Dos Módulos de 1 semana cada uno (intensivos). Inicia 1er módulo: septiembre de 2018

MINI RESIDENCIA EN OCLUSION Y BRUXISMO:

Módulo de 1 semana intensivo. Inicia: 31 de octubre al 3 de noviembre 2017

CURSOS DE ATM PARA ORTODONCISTAS:

Teórico con discusión de casos clínicos. 10 sesiones. Jornada completa (una vez por mes)
Inicia: mayo de 2018

Solicite más información y programas de los cursos a:

INSTITUTO DE ALTERACIONES MANDIBULARES Y DOLOR FACIAL:

Pje. Cajaraville 96

(Barrio Martin) Rosario

+54 0341 440-2739

consultoriopaesani@hotmail.com



Dr Daniel Paesani ATM y

Bruxismo



Cursos 2018

Implantes * Ortodoncia

ORTODONCIA

INICIAL

Curso: Primeros pasos en ortodoncia

Objetivos: Introducir al profesional en la especialidad de ortodoncia desarrollando los temas básicos necesarios para poder iniciarse en la atención de pacientes con maloclusiones

Modalidad: curso teórico-práctico con introducción a la clínica
El curso constará de clases teóricas, práctica de laboratorio, estudio de modelos, práctica clínica entre los cursantes, trabajos prácticos sobre interpretación de Rx y cefalometría. En los últimos meses quien desee continuar con un curso teórico-práctico-clínico podrá comenzar con la atención de pacientes.

Duración: 9 meses - 1 clase por mes de 8 hs. -

AVANZADO

Curso: Clínica de ortodoncia (nivel 1 y nivel 2)

Objetivos: Acompañar al profesional en su formación para reconocer, prevenir y tratar maloclusiones de leve, mediana y alta complejidad.

Modalidad: Curso teórico-práctico-clínico con atención de pacientes
El curso constará de clases teóricas, práctica de laboratorio y práctica clínica sobre pacientes utilizando distintas aparatologías fijas y removibles, incluyendo microimplantes. Se trabajará particularmente sobre el análisis de modelos, fotografías, radiografías y cefalometría de cada paciente atendido en la clínica, y de casos que pueda proveer el cursante, para llegar a un diagnóstico que nos permita planificar el tratamiento adecuado, y ejecutar las maniobras terapéuticas para conseguir una oclusión funcional estética.

Duración: 10 meses (marzo a diciembre) 1 clase por mes de 8 hs.

EQUIPO DOCENTE

Directora del Departamento de Ortodoncia:

Dra. Raquel Espósito

Dictante: Dra. Marcela Sanchez

Ayudante de Clínica:

Dra. Natalia Moledo

IMPLANTOLOGÍA

INICIAL

Curso: Iniciación en la Implantología

Modalidad:

Teórico - Práctico: quirúrgico y laboratorio.

Primeras 3 clases se dictará solo teoría, workshop y cirugías demostrativas. En la segunda clase se le asignarán los pacientes a los alumnos los cuales deberán tomar impresiones, montar en articulador, realizar encerados de diagnóstico, guías tomográficas y quirúrgicas. Una vez realizados los pasos previos se llegará a un diagnóstico y se confeccionará un plan de tratamiento; dichos planes de tratamientos se discutirán con el resto de los cursantes y así arribar a una conclusión en conjunto. A partir de la cuarta clase se comenzará con la clínica quirúrgica por la tarde y teoría por la mañana.

Duración: 1 año (72 horas) 9 MÓDULOS * Comienzo en Marzo 2018.
Horario: 9hs a 17 hs.

INTENSIVO

Carga Inmediata con Implantes Cono Morse y Prótesis Híbrida

Modalidad:

✓TEÓRICO ✓CLÍNICO QUIRÚRGICO Y PROTÉSICO ✓LABORATORIAL

Los cursantes realizarán una prótesis híbrida protocolo inferior (cirugía y carga de la prótesis) y casos parciales y unitarios con carga inmediata

Duración:

1 semana intensiva, de Lunes a Viernes de 8,00 a 19,00 hs.
Fecha: de 14 a día 18 de Mayo 2018.

EQUIPO DOCENTE:

Dictantes: Od. Cesar Pasini - Od. Hugo Minucci -

Od. Leonardo Guillen

Dictante Invitado: Dr. Hugo Esquiaga García



Instituto CEIO, Santa Fe 3153, Rosario

Tel. 0341 4371341

courses@portalceio.com.ar

+54 9 3415914039

CEIO



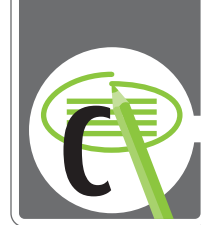

Avisos

ALQUILO Consultorio odontológico por módulos totalmente equipado. Amplia disponibilidad horaria. Buenos Aires esquina Itzaingo- Rosario. Planta baja externo. Muy luminoso. 0341-156-835601.

VENDO Consultorios odontológicos. Laprida al 500. Absolutamente equipados. Con todas las instalaciones, muebles, aparatos de odontología e instrumental completo. Gran oportunidad. Contacto: patriciadebrito2000@yahoo.com.ar

VENDO Equipo dental eléctrico con salivadera- foco eléctrico- mesa rodante. Mueble rodante SBZ- suctor Power Silens. Compresor silencioso ¾ H.P. Nardi-Herrero. Esterilizadora Rohna. Aparato de RX rodante, Arnix. Más todo el instrumental odontológico. 0341-153-361203.

VENDO Equipo odontológico Denimed, modelo capri luxe, año 2016, con brazo para asistente, foco led, soporte para monitor, bandeja colobri con luz led, micromotor eléctrico, 2 salidas neumáticas, MUY Buen Estado, INTERESADOS COMUNICARSE. 03462-155-98483.

VENDO Consultorio para médico u odontológico de centro de salud de zona sur, incluye el inmueble. 0341-155-078650.

VENDO/ALQUILO Parte del consultorio odontológico, más de 30 años en zona sur, local totalmente diseñado con sala de espera, oficina, 2 consultorios y sala de esterilización, plenamente equipado y en funcionamiento. 0341-155-482961/0341-4635305 marianobf@live.com.ar

VENDO o **ALQUILO** consultorio en Los Molinos, a 70km de Rosario, totalmente equipado. 03464-155-48263.

VENDO Equipo dental SBZ "Magister" PARA ZURDO, hidráulico con platina. Salidas para turbina, micromotor y jeringa triple. Salivadera, posavasos, banqueta rodante en perfecto estado. Foco dental con brazo móvil. Funciona perfectamente. PRECIO: 20.000 pesos
Número de contacto: 341- 520- 0939 (hablar con Sra. Graciela)

LA RECEPCIÓN DE LOS AVISOS CLASIFICADOS ES SOLO POR CORREO ELECTRÓNICO A:

mesaentrada@odontologossantafe2.org.ar y comunicacion@odontologossantafe2.org.ar

Muchas felicidades!

Este año nos llega lleno de motivaciones
para actuar, de retos nuevos para enfrentar,
nuevos amigos que conoceremos y sueños
que haremos realidad.

Nuestros más sinceros deseos de Paz y Pros-
peridad para todos nuestros colegas amigos.



2018

INNOVACIÓN

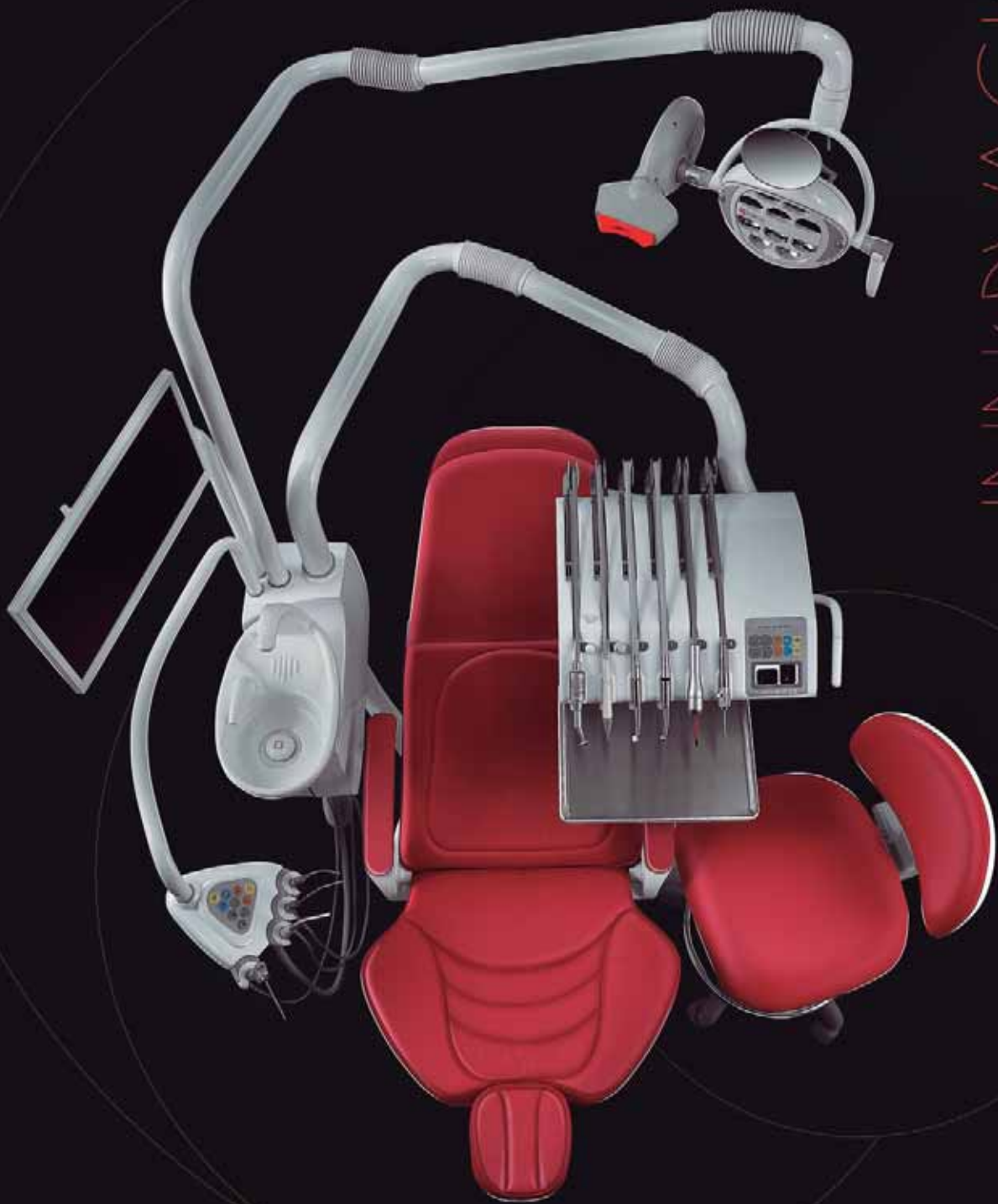

FÁBRICA: COLÓN 2899
ROSARIO S2001RAC - ARGENTINA
TEL.: +54 341 4810645
WWW.NARDIHERRERO.COM.AR

NH NARDI &
HERRERO

