



COLEGIO de ODONTÓLOGOS

de la PROVINCIA DE SANTA FE 2º CIRCUNSCRIPCIÓN

BOLETIN INFORMATIVO

Edición N° 157

Diciembre 2020



Renovación terminada! calle 9 de Julio y calle Espora



ULTIMO MOMENTO

Reanudación Acto Eleccionario



Recordamos

Están disponibles las **AGENDAS 2021** en sede del Colegio, y en Instituciones con convenio en toda la Segunda Circunscripción.



Libro

Agendas

También está disponible en la sede del Colegio y en instituciones con convenio, **el obsequio por el Día del Odontólogo**, el libro "**Prevención y Diagnóstico del Cáncer Bucal**", del Dr. Julio César Santana Garay, con actualizaciones del Dr. Eduardo Luis Ceccotti. Al retirarlo, quedará incorporado al grupo de colegas que reciben por mail actualizaciones preparadas por especialistas para nuestro Colegio.



Estampilla

Estampilla Colegio

Obligatoria
para fichas catastrales
y certificados laborales



Valor **₹10.-**

Subsidio



Subsidio especial
por enfermedad
covid-19 para
odontólogos:

información en página web:

<http://www.odontologossantafe2.org.ar/subsidio-especial-por-enfermedad-covid-19-para-odontologos/>

STAFF

DIRECTOR
RAÚL ENRIQUE ALLÍN

AUTORIDADES

DEL COLEGIO DE ODONTÓLOGOS DE LA
PROV. DE SANTA FE 2da. CIRCUNSCRIPCIÓN

PERÍODO 2017-2020

MESA DIRECTIVA

Presidente:

Od. RAÚL ENRIQUE ALLÍN

Vicepresidente:

Od. HÉCTOR CARLOS MAMUT RAMÓN

Secretario:

Od. VERÓNICA GLORIA ROBÁS

Tesorero:

Od. JORGE ALBERTO ALBERDI

Vocal Titular:

Od. CLAUDIO ARIEL PROSS

Vocales Suplentes:

Od. JAVIER SENSACORE

Od. DANIELA ANDREA FADIL

Od. ADRIÁN DE LUCA

Asesor Mesa Directiva:

Od. HUGO ALBERTO MATTIOLI

TRIBUNAL DE ÉTICA

Titulares:

Od. GISELA MURIEL DEPETRIS

Od. FERNANDO EMILIO PELLEGRINI

Od. MARÍA ANDREA CERUTTI

Suplentes:

Od. MIGUEL MAINA

Od. DANTE BRUSA

Od. MARCELO VERGANI

REVISORES DE CUENTA

Titulares:

Od. GUSTAVO ANDRÉS RIZZATTI

Od. DANIEL SÁNCHEZ

Suplentes:

Od. LUCIANO MARCONI

Od. AGUSTÍN MAGLIANESI



Colegio de Odontólogos
de la Provincia de Santa Fe
2da. Circunscripción



**COLEGIO de
ODONTÓLOGOS**
de la PROVINCIA DE SANTA FE 2ª CIRCUNSCRIPCIÓN

SUMARIO

4
5

EDITORIAL

Reanudación Acto Eleccionario.
Candidatos Oficializados.

6

INSTITUCIONAL

Tribunales evaluadores.

8
10 a 13

CONTROL DEL EJ. PROF. Y AUX. DEL OD.

Habilitaciones y controles de consultorios 2020.
Mecánicos para dentistas. Declaración Jurada (DJ).
Nataorios temporada verano 2020/21.
Listado de Mecánicos para dentistas.

14

TESORERIA

Beneficios otorgados desde el 01-09-2020 hasta el 30-11-2020.

15 a 17

CONTROL DEL EJERCICIO PROFESIONAL

Denuncias realizadas.

18 a 20

CERTIFIC. Y RECERTIFIC. DE LA MATRICULA

Extendidas meses 2019/2020.

22

DEPTO. DE ACCION COMUNITARIA

Examina-Te. Promoción y prevención en salud bucal.

24

CAPACITACION PROFESIONAL

Cursos brindados en Círculos y Asociaciones en apoyo al PEC.

25

RELACIONES LABORALES Y GREMIALES

Información importante. Nuevo cálculo de Aranceles
Diciembre 2020.

26

INTERINSTITUCIONAL

Comunicado de la Junta Electoral de la caja 19/9/20.
I.U.N.I.R. - Ateneo de Odontología de Rosario- C.O.R. - A.R.O.
I.M.O.E. - Hospital Italiano - A.I.O.I.
Inst. de Implantes Dentales Rosario
Fundación GNATHOS - Inst. Troiano
C.E.I.O. - A.O.I. - Inst. de Implantes Dentales Rosario

27 a 36

37

BODAS DE ORO Y PLATA

38

CLASIFICADOS





Colegio de Odontólogos
de la Provincia de Santa Fe
2da. Circunscripción

Reanudación Acto Eleccionario

ELECCIONES DELEGADOS DEPARTAMENTALES. CONSEJO ASESOR- 2020-2023

La Junta Electoral del Colegio de Odontólogos de la Provincia de Santa Fe-2da. Circunscripción, **NOTIFICA** a los colegiados, las normas a las que habrán de ajustarse en el proceso eleccionario de **DELEGADOS DEPARTAMENTALES AL CONSEJO ASESOR DPTO. ROSARIO por el período 2020-2023, a realizarse por correspondencia hasta el día 5 de febrero 2021, debiendo ser remitido en el sobre oficial (respuesta postal paga) por Correo Argentino.**

DEBEN votar todos los colegiados Dpto. Rosario inscriptos al 31 de enero de 2020, ya que los demás Departamentos han sido proclamados por ser lista única.

- Sólo serán válidos los votos emitidos para candidatos oficializados.
- Son válidas las tachas, y los reemplazos sólo por candidatos oficializados en el caso de haber dos o más Listas. Respetando las categorías entre Titulares y Suplentes.
- Sólo se votará por **CORRESPONDENCIA RESPUESTA POSTAL PAGA a la CASILLA DE CORREO N° 114.**
- **A los fines del correcto recuento de votos, se aclara que:**
 - Si se cruza la lista de candidatos se considerará la tacha de la misma en su totalidad.
 - De existir una marca o escrito sobre el nombre de un candidato se considerará como tacha del mismo.
 - Si el voto se encontrase roto en dos o más pedazos se considerará como nulo.

Deberá enviar los sobres que se acompañan con la presente circular, con el voto por **CORREO ARGENTINO RESPUESTA POSTAL PAGA**, a la **CASILLA DE CORREO N° 114**, con la anticipación necesaria a fin de que se recepcione **hasta el día viernes 5 DE FEBRERO DE 2021. El escrutinio se realizará el día JUEVES 11 DE FEBRERO DE 2021 EN LA SEDE DEL COLEGIO.**

- DEBE utilizar los **TRES (3) SOBRES**. En el sobre **MEDIANO**, debe FIRMAR, ACLARAR LA FIRMA e INDICAR EL DEPARTAMENTO a fin de controlar el cumplimiento del voto por parte del colegiado. **El voto es obligatorio.**
- En el sobre **PEQUEÑO**, se colocará el voto. En la cubierta de este sobre se escribirá únicamente el nombre del Departamento, sin otra señal, a fin de mantener el secreto del voto.
- Los sobres que se despachen **después** del día 5 de febrero de 2021, **NO SERÁN COMPUTADOS, los mismos deberán llevar el timbrado correspondiente antes de ser depositados en el buzón.**
- **Para poder votar:** Se considera habilitado a estos efectos, tener abonadas al momento de votar sus obligaciones con el Colegio, cuotas de mantenimiento de matrícula, convenios, ayudas económicas, etc. correspondiente a enero/2020 inclusive. Se pueden realizar las consultas a Tesorería, para quien necesite regularizar su situación, caso contrario (con deuda) el voto será anulado.

LA NO EMISIÓN DEL MISMO, SIN CAUSA DEBIDAMENTE JUSTIFICADA, DARÁ LUGAR A LA APLICACIÓN DE MULTAS ESTABLECIDAS EN EL Art. 5) Inc. LL) LEY 3950 Y MODIFICATORIAS; Y RESOLUCIÓN DEL CONSEJO ASESOR DEL 01-12-2018.

EN EL CASO DE NO RECIBIR LOS SOBRES POR CORREO ARGENTINO deberá notificarlo por mail a éste Colegio (colegio@odontologossantafe2.org.ar) Y SOLICITAR EL DUPLICADO DE LOS MISMOS, PARA RETIRARLOS PERSONALMENTE O CON AUTORIZACIÓN, A LA JUNTA ELECTORAL EN LA SEDE DEL COLEGIO LOS DÍAS 2, 3, 4 DE FEBRERO 2021 DE 10:00 A 13:00 HS.



Candidatos Oficializados

DEPARTAMENTO ROSARIO

LISTA RENOVACIÓN

TITULARES (9)

CACERES NORMA BEATRIZ

MALLIA MARCELO FABIAN

CENA ADRIANA CARINA

PERELLI ARIEL SEBASTIAN

SACCHINI BETTINA SANDRA

LOPEZ CASAS RUBEN DARIO

PEPICE SILVINA ANDREA

ZELESÑAK MAURICIO JOSE

CARCOVICH GUILLERMO JAVIER

SUPLENTES (5)

CARRERA MARIA MERCEDES

ADORISIO MONICA GRACIELA

FERUGLIO JOSE LUIS

YEMA ANA LIA MIRTA

SAJAMA FABIAN ARIEL

LISTA COMPROMETIDOS POR EL COLEGIO

TITULARES (9)

GARCIA ELISANDRO ABEL

MARCHETTI LEANDRO CRISTIAN

ANTOIGNINI NANCY ELIZABETH

SABATE ANDRES RODRIGO

GARCIA GABELLINI PAULA S.

FISSORE ROGELIO PABLO

MANSUR ESTELA MIRELLE

PASCIULLO LUIS EMILIO

HERRERO ADRIÁN

SUPLENTES (5)

PISTONE GUILLERMO

BACLINI MARÍA FLORENCIA

MORALES ROMINA FANY

SOSA RUVEDA TOMÁS

MARCELLONI YANINA LUCIA



Tribunales evaluadores

Los diversos inconvenientes que hubo que sortear a consecuencia de la pandemia y las medidas sanitarias que se fueron aplicando, no fueron impedimento para continuar con acciones que lleva adelante el Colegio, como por ejemplo en el tema de Reconocimiento y Registro de Especialistas por ameritación de antecedentes.

De tal modo entonces, quienes solicitaron ser Certificadas e inscriptas, aguardaron las prórrogas y pudieron finalmente acceder al examen. La evaluación estuvo a cargo del Tribunal de FESOORA, a través del Convenio de Colaboración Recíproca entre dicha Institución y el Colegio.

Luego de la evaluación correspondiente y del dictamen a favor de las postulantes Jacqueline Peca y Analía María Luján Mignone, la Presidente de FESOORA, Dra. Elisa Tuber, estuvo presente en la entrega de los Certificados de Reconocimiento como Especialistas correspondiente a Ortodoncia y Ortopedia de los Maxilares.



Od. Especialista Jacqueline Peca



Od. Especialista Analía Mignone



Ods. Esps. Analía Mignone y Jacqueline Peca



Urgencias Odontológicas

GUARDIA ODONTOLÓGICA
ACTIVA los 365 días del año
Para toda la comunidad

Horarios:

Lunes a Viernes de 22:00 a 7:00 hs

Sábados de 14:00 a 00:00 hs

Domingos y Feriados las 24 hs.



Rioja 1618 (2000) - Rosario.
Tel. 0341 4250250
www.asor.com.ar



Asociación Odontológica
de Rosario

Habilitaciones y controles de consultorios 2020

Adaptando la actividad en este año especial, se han prorrogado los vencimientos de las rehabilitaciones de consultorios, y se concertó con quienes solicitaban la habilitación de consultorios para realizarlas cumpliendo protocolos sanitarios. En conjunto con la Caja del Arte de Curar y el Colegio Médico de la 2ª. C., se realiza el control de certificados bucodentales en piletas y natatorios temporada verano 2020-2021.

Mecánicos para dentistas

Del mismo modo, se continuó con la inspección de talleres de mecánicos para dentistas habilitando e inspeccionando la actividad. Se recuerda la obligación de enviar los trabajos con la correspondiente orden, en formulario del Colegio o en recetario membretado con firma y sello profesional.

Declaración Jurada (DJ)

Recordamos que la última Declaración Jurada presentada será válida y vigente hasta que el profesional manifieste algún cambio en la misma. Por favor, revise sus datos. De ocurrir alguna modificación, la obligación de presentar una nueva DJ al Colegio e informar la novedad debe ser inmediata para una correcta protección.

Natatorios temporada verano 2020/21

En conjunto con la Caja del Arte de Curar y el Colegio Médico de la 2ª. C., se realiza el control de certificados bucodentales en piletas y natatorios temporada verano 2020-2021.

Recordamos que se mencionan a las instituciones y clubes que cumplen con la normativa vigente, publicando como cada año el listado en el diario La Capital, para el 3 de octubre, junto al tradicional saludo por el Día de la Odontología Latinoamericana, y los que no cumplen son informados al Ministerio de Salud de la Provincia para que actúe en consecuencia.



Diagnóstico por **IMAGENES** >

- > *Tomografía Cone Beam 3D,
Pantomografía (panorámica),
Teleradiografía, Seriado
radiográfica,
Estudios Cefalométricos.*



Laboratorio **DENTAL**



- > *Nuevo Centro de
Fresado
con tecnología de última
generación.*

PROVEEDURÍA >

- > *Más de 10.000 productos,
en un solo lugar.*



Rioja 1618 (2000) - Rosario. Tel. **0341-4250250**
www.amesa.org.ar / proveeduria@amesa.org.ar



Mecánicos para dentistas

MAT	APELLIDO Y NOMBRE	DOMICILIO TALLER	TELEFONO	CP	LOCALIDAD
M0655	ABAJO VERONICA CINTIA	GABOTO 110 BIS	4829572	2000	ROSARIO
M0638	ACACIO MARIANA ANDREA	9 DE JULIO 2924 DTO. 1	4352023	2000	ROSARIO
M0600	ACEVEDO MARCELO GUSTAVO	REP. DE ARMENIA 1632	4613282	2000	ROSARIO
M0634	ACOSTA DIEGO ARIEL	DRA ARAYA 870	03476-426913	2202	PTO. GRAL. S. MARTIN
M0716	AGUILAR ENRIQUE DARIO	ALSINA 334	153076964	2000	ROSARIO
M0373	AGUIRRE VICTOR	TUCUMAN 2732 P.A.	4399621	2000	ROSARIO
M0626	ALBERTENGO CARLOS GASTÓN	PASAJE MEDINACELLI 612	4357484	2000	ROSARIO
M0740	AMESA	TUCUMASN 2373	4250250	2000	ROSARIO
M0702	AMODEO GUSTAVO FABIAN	COLON 1831 2º PISO	4822698-156716153	2000	ROSARIO
M0249	AMODEO JUAN	COLON 1831	4822698	2000	ROSARIO
M0453	ARANDA EDUARDO ENRIQUE	COCHABAMBA 4168	4904355	2000	ROSARIO
M0390	ARAOZ MANUEL EDUARDO	DEAN FUNES 8225	4576479	2000	ROSARIO
M0613	ARAOZ PABLO JUAN	DEAN FUNES 8225	4576479	2000	ROSARIO
M0412	AREVALO RAMON FABIAN	AV. MARCOS SASTRE 3271	4311829-4320168	2000	ROSARIO
M0681	AROCA LUCAS ANDRES	PJE. HUMBOLDT 4719	156770550	2000	ROSARIO
M0696	ATENCIO MONICA	LAVALLE 1865	03462-15382142/425752	2600	VENADO TUERTO
M0583	AUSED JORGE VITO	BIEDMA 3051	155154084	2000	ROSARIO
M0590	BACLINI FAITH RENNE	ALSINA 677	4477209	2000	ROSARIO
M0417	BACLINI OSVALDO	ALSINA 677	4821307	2000	ROSARIO
M0510	BAGLIONE DANIEL CARLOS	PJE. DEMARCHI 2906	4383497	2000	ROSARIO
M0589	BALARINO BETTINA EMMA	RIOBAMBA 857	4552266	2000	ROSARIO
M0338	BALARINO OSVALDO	RIOBAMBA 857	4640130	2000	ROSARIO
M0683	BALZARETTI MARCOS FEDERICO	CHACO 619	4716972	2152	GRANAD. BAIGORRIA
M0592	BARBERIS LUZ MARINA	25 DE MAYO 630	03468-482058	2643	CHAÑAR LADEADO
M0645	BARBERIS MIGUEL ANGEL	1º DE MAYO 2020 P.B. A	4706491	2000	ROSARIO
M0666	BARBIS VERONICA ALEJANDRA	BV. SASTRE 3568	4971607	2123000	ZAVALLA
M0689	BARINAGA MISHNA JUDITH	SUIPACHA 840 DTO. 1	153686064	2000	ROSARIO
M0618	BASSANESI PEDRO GABRIEL	SAN MARTÍN 379	03471-422846	2500	CAÑADA DE GOMEZ
M0587	BAUTISTA MANUELA SARA	RIO DE JANEIRO 765	4303015	2000	ROSARIO
M0602	BENITES MARCO ANTONIO	SAN LORENZO 7884 DPTO. 2	4569107	2000	ROSARIO
M0450	BETOLDI JUAN JOSE	MARCOS PAZ 4868	4304469	2000	ROSARIO
M0629	BLANCO SILVIA	LAPRIDA 1580	4493943	2000	ROSARIO
M0713	BLOTTA GONZALO	JUJUY 2505	4356472-156288232	2000	ROSARIO
M0711	BOVE GUSTAVO FABIAN	IVANOSKI 734	6796852-155889617	2000	ROSARIO
M0662	BRAVO ESTRADA JUAN ENRIQUE	RICCHIERI 850	155308557	2000	ROSARIO
M0431	BURNE CARLOS VICTOR	ALSINA 905	4302846	2000	ROSARIO
M0428	BURNE HUGO ALBERTO	VERA MUJICA 450 DPTO. 1	4332603	2000	ROSARIO
M0661	BUSTAMANTE ROMINA TAQUEL	1º DE MAYO 1028	NO TIENE	2000	ROSARIO
M0604	BÁEZ CARMEN CECILIA	CAFFERATA 631 P.A.	155503694	2000	ROSARIO
M0707	CABRAL JUAN MANUEL	MONTEVIDEO 1955	4253018	2000	ROSARIO
M0546	CABRERA PATRICIA NOEMÍ	SAN LORENZO 1151	03476-15532113	2156	FRAY LUIS BELTRAN
M0299	CAMILATO EDO	AYACUCHO 451	NO TIENE	2600	VENADO TUERTO
M0597	CAMPO JUAN JOSÉ CEFERINO	FRANCIA 552	03462-15412661	2600	VENADO TUERTO
M0657	CAMPRA GABRIEL MARCELO	SAN LUIS 3246 B	156579279	2000	ROSARIO
M0658	CAMPRA MARCELO HUGO	SAN LUIS 3246 B	153622300	2000	ROSARIO
M0650	CAMUGLIA ALEJANDRO ARIEL	FRANCIA 812	03476-420356	2200	SAN LORENZO
M0734	CANAROSSO PABLO HERNAN	SANTA FE 2731 PISO 3 DTO. A	156934567	2000	ROSARIO
M0506	CAPPA MARIA MARCELA	9 DE JULIO 371	03476-420216	2200	SAN LORENZO
M0659	CARCHANO DIEGO	CALLAO 184	155885454	2000	ROSARIO
M0218	CARCHANO JUAN ALBERTO	CALLAO 184	4308151	2000	ROSARIO
M0723	CARENA GABRIEL ANDRES	JUAN MANUEL DE ROSAS 3441 P.A.	155852999	2000	ROSARIO
M0704	CAROTTI NICOLAS	PJE NEWBERY 1397	153154447	2000	ROSARIO
M0620	CARRIZO DIEGO RICARDO	COLON 448 DTO. 1	03382-15413666	6100	RUFINO
M0561	CATALANO ADRIAN OSCAR	LOS CEIBOS 2145	4653262	2000	ROSARIO
M0705	CENA AGUSTINA	SERVANDO BAYO 930	4387909-156928775	2000	ROSARIO
M0545	CHEVALLEY SANDRA MARIA	CALLE 2106 N°6906	4654145	2000	ROSARIO
M0552	CHINAZZO DIEGO FERNANDO	MITRE 563	NO TIENE	2000	ROSARIO
M0639	CIANI SANDRA GRACIELA	CENTENARIO 879	03382-421155	6100	RUFINO
M0408	COFRE ENRIQUE	LARREA 3201	4312332	2000	ROSARIO
M0680	COLELLA CARLOS ALBERTO	ALSINA 905	4566981	2000	ROSARIO
M0508	COLLADO GABRIEL HORACIO	FLORIDA 132	155692433	2154	CAPITAN BERMUDEZ
M0679	COMMAND GRICELDA ESTHER	PJE. UNDUBARRENA 6026	4614188	2000	ROSARIO
M0746	CONCHA MEGA CARLOS DANILLO	VIRASORO 3898	156355950	2000	ROSARIO
M0362	CONDE OSCAR ALBERTO	JOSE INGENIEROS 2546	4305776	2000	ROSARIO
M0701	CONTI PABLO ANDRES	PJE. DEMARCHI 2906	4580028	2000	ROSARIO



MAT	APELLIDO Y NOMBRE	DOMICILIO TALLER	TELEFONO	CP	LOCALIDAD
M0559	CORTAGERENA EDUARDO	URQUIZA 335	NO TIENE	2918	EMP. V. CONSTITUCION
M0736	COSENTINO MARIA CECILIA	BENVENUTTI 344	1566878013	2201	RICARDONE
M0624	CRESTA SERGIO MARIO	DEAN FUNES 737	4632959	2000	ROSARIO
M0365	CUERVA MIGUEL ANGEL	LAVALLE 2396	4320565	2000	ROSARIO
M0441	DE LA PEÑA HECTOR DANIEL	JOSE INGENIEROS 1679	4375368	2000	ROSARIO
M0472	DE LOS RIOS DANIEL DARIO	RODRIGUEZ PEÑA 1660	NO TIENE	2000	ROSARIO
M0708	DEGRA GUILLERMO JUAN	PIO CHIODI 681	03471-461397/15683745	2508	ARMSTRONG
M0498	DEL PAZO CRISTIAN	TUCUMAN 3123	4388168	2000	ROSARIO
M0672	DELLA CELLA GABRIELA	PJE. HOLMBERG 889	153507235	2000	ROSARIO
M0534	DEMAGISTRIS SILVIA NOEMI	CAFFERATA 631 PA	4302763	2000	ROSARIO
M0717	DEMESTRI MARIELA	RUEDA 1622	156937055	2000	ROSARIO
M0374	DEVIGILI ENRIQUE ERNESTO	OLASCOAGA 1387	NO TIENE	2000	ROSARIO
M0527	DI ANGELO MARCELO PABLO	RIOBAMBA 1548 DPTO.1	155046088	2000	ROSARIO
M0631	DIALUCCI MELINA	DEAN FUNES 1481	4642579	2000	ROSARIO
M0426	DIEZ HECTOR DANIEL	SANTA FE 3131	4352579-4354538	2000	ROSARIO
M0529	DIP JOSE GUILLERMO	TUCUMAN 2670	03464-421058	2170	CASILDA
M0333	DOCON ALEJANDRO JOSE	ROSARIO 67	4913192	2154	CAPITAN BERMUDEZ
M0732	DOCON MARICRUZ	ROSARIO 67	155984571 - 4913192	2154	CAPITAN BERMUDEZ
M0685	ECHANIZ CARLOS GASTON	1° DE MAYO 1028	4491376	2000	ROSARIO
M0560	EVANGELISTI SONIA	URQUIZA 335	NO TIENE	2918	EMP. V. CONSTITUCION
M0614	FERREYRA CAROLINA	SAN CARLOS 739	03476-420708	2200	SAN LORENZO
M0714	FLORES ADOLFO	RODRIGUEZ 960-3	4400802 153240896	2000	ROSARIO
M0615	FOGANTE FABIÁN ANTONIO	PUEYRREDON 1376	4260398	2000	ROSARIO
M0522	FORTUN JOSE ALBERTO	PJE. BANCO NACIÓN 603 BIS	4350912	2000	ROSARIO
M0446	FRANCES MARCELO DAVID	RICCHIERI 2882	4330769	2000	ROSARIO
M0692	FRASCARELLI SEGALA LUCAS	LIBERTAD 1447	03465-15521595	2630	FIRMAT
M0554	FRIGIDI SERGIO FABIAN	SAN MARTIN 475 LOCAL 18	155495970	2000	ROSARIO
M0381	GARCIA FERNANDEZ JOSE BENITO	PJE. BLANQUE 1155	4641685	2000	ROSARIO
M0411	GARCIA NESTOR VICIENTE	CENTENARIO 879	03382-421155	6100	RUFINO
M0625	GARCIA ROBERTO CARLOS	PJE. VILAZAR 3118	153369213	2000	ROSARIO
M0594	GARELLI ARIEL ANTONIO	DONADO 1222	NO TIENE	2000	ROSARIO
M0695	GENOVAR PAMELA ANAHI	MARCOS PAZ 6315	03476-15651499	2000	ROSARIO
M0673	GIANNONE ADRIANA	PJE. HOLMBERG 889	153091053	2000	ROSARIO
M0719	GIMENEZ ARMOA MARIA GREGORIA	COLOMBRES 1233	156648582-4593562	2000	ROSARIO
M0544	GIMENEZ MARIA SILVANA	H. IRIGOYEN 221	03400-493180	2918	EMP. V. CONSTITUCION
M0730	GIMENEZ PEDRO FEDERICO	PTE. PERON 6390	432335 156247016	2000	ROSARIO
M0579	GIRAUDO MAURICIO GABRIEL	ITUZAINGO 2822	4328870-4329403	2000	ROSARIO
M0530	GOBBATO LUIS	MITRE 194	03465-497060	2179	BOMBAL
M0541	GOBBI JORGELINA MARIEL	CAMPBELL 1008	4573966	2000	ROSARIO
M0448	GODOY OMAR CARLOS	IRIONDO 571	4591978	2000	ROSARIO
M0706	GODOY ULISES	FALUCHO 514	0111550558368	2202	PTO. GRAL. SAN MARTIN
M0691	GOMEZ JESICA NATALI	CAUPOLICAN 885	156474613-4623703	2000	ROSARIO
M0549	GOMEZ PARIS JULIO CESAR	DORREGO 1267 P. 2	4488471-4263104	2000	ROSARIO
M0742	GONZALEZ LILIANA	ALSINA 677	152038414	2000	ROSARIO
M0398	GONZALEZ CARLOS FEDERICO	ZEBALLOS 21	4486285	2000	ROSARIO
M0490	GONZALEZ RAUL ANTONIO	AMENABAR 624	NO TIENE	2000	ROSARIO
M0623	GONZALEZ VIVIANA	AVENIDA FRANCIA 3096	4331989	2000	ROSARIO
M0627	GORGONE GEORGINA	PTE ROCA 949 1° A	4475665	2000	ROSARIO
M0424	GRANADOS HECTOR	AV. DEL ROSARIO 1674	4645860	2000	ROSARIO
M0684	GRAZIANO CRISTIAN CESAR	TTE. AGNETA 859	153505403-4707022	2000	ROSARIO
M0728	HELGUERA MARIA ROCIO AYELEN	1 DE MAYO 1028	155601738-4491376	2000	ROSARIO
M0725	HERNANDO DAVID MARIO	IRIONDO 3496	4324687-156221368	2000	ROSARIO
M0449	HUERTA FABIAN	IRIONDO 571	4904365	2000	ROSARIO
M0721	ILARI MARIA EUGENIA	BV OROÑO 920	4493445-156719246	2000	ROSARIO
M0528	KAPPES HUGO DANIEL	LA PAZ 871	NO TIENE	2000	ROSARIO
M0413	LABARI PEDRO RAUL	LA PAZ 3085	4329038	2000	ROSARIO
M0366	LAROBINA JOSE	ALMAFUERTE 1380	4384810	2000	ROSARIO
M0724	LARTIGAU GABRIEL ALEJANDRO	1 DE MAYO 1028	155859997	2000	ROSARIO
M0698	LAVIN FEDERICO	PUEYRREDON 1464	153580686	2000	ROSARIO
M0731	LAZALETA ESTEBAN CESAR	CHUBUT 7140	156145882	2000	ROSARIO
M0610	LEGUIZAMON JUANA LIDIA	ENTRE RÍOS 1483	4254296	2000	ROSARIO
M0617	LELL MIRIAM BEATRIZ	BROWN 1478	03462-15469776	2600	VENADO TUERTO
M0622	LENARDUZZI MAURO JULIAN	RIOJA 2604 PB. A	4212820	2000	ROSARIO
M0407	LENTI ADRIANA ESTELA	MONTEVIDEO 1955	4627137	2000	ROSARIO
M0738	LEONTIUK FLORENCIA AGOSTINA	3 DE FEBRERO 855	0342-15303801	2600	VENADO TUERTO

Mecánicos para dentistas (cont.)

MAT	APELLIDO Y NOMBRE	DOMICILIO TALLER	TELEFONO	CP	LOCALIDAD
M0562	LIBRO DANIEL VICENTE EUGENIO	BALLESTEROS 1175	03471-440312-15686176	2500	CAÑADA DE GOMEZ
M0735	LIOI OSVALDO RAMON ANTONIO	JUAN MANUEL DE ROSAS 2382	1827546-153071726	2000	ROSARIO
M0584	LOSADA MARIA ALEJANDRA	OCAMPO 1132 DPTO. A	4217016	2000	ROSARIO
M0591	LOTTICI ESTEBAN MARCELO	VELEZ SARFIELD 2163	03464-493579	2171	FUENTES
M0466	LOZA CLAUDIO MARCELO	PASCO 1084	4827643	2000	ROSARIO
M0465	LOZA DANIEL EDUARDO	RIOBAMBA 570 P.A	4816023	2000	ROSARIO
M0044	LOZA JUAN AVELINO	PASCO 1084	425350	2000	ROSARIO
M0686	LUNA WALTER ANTONIO	1° DE MAYO 1028	4931532	2000	ROSARIO
M0726	LURASCHI AYELEN	LA PAZ 592	156709778	2000	ROSARIO
M0640	MAC CORMAK HORACIO	ANCHORENA 226	4346206	2000	ROSARIO
M0693	MAC DONALD CYNTHIA	MAIPU 1551	156004870	2000	ROSARIO
M0593	MACHIN MARÍA GLORIA	BUENOS AIRES 4176	4633289	2000	ROSARIO
M0395	MAINI ADRIAN ENRIQUE	ROLDAN 1008	03471-15688248	2500	CAÑADA DE GOMEZ
M0378	MAINI CARLOS LUIS	ROLDAN 1008	03471-424990	2500	CAÑADA DE GOMEZ
M0743	MANGIONE MARCELO	ALSINA 677	155977224	2000	ROSARIO
M0555	MANSILLA CLAUDIO NORBERTO	OLASCOAGA 1387	4570927	2000	ROSARIO
M0393	MANTIA VICENTE	PJE. JACARANDA 7631	4515327	2000	ROSARIO
M0415	MANTOANI MARCELO FABIO	SANTIAGO 1051	4494239	2000	ROSARIO
M0646	MANTOANI MICHEL MARIE	PTE. ROCA 2118 DTO. 1	4826204-152144252	2000	ROSARIO
M0414	MANTOANI ROBERTO HORACIO	PTE. ROCA 2118 P. 1	4247835	2000	ROSARIO
M0276	MANZANO ANTONIO AMADEO	PJE. D. DEHEZA 834	4263485	2000	ROSARIO
M0580	MARROCHI ELSA BEATRIZ	DANIEL SEGUNDO 1432	03400-471661	2919	VILLA CONSTITUCION
M0718	MARTIN ARIEL ALEJANDRO	SAN NICOLAS 2312	153143500-4311142	2000	ROSARIO
M0641	MARTINEZ GERMAN ARIEL	JUAN ELORZA 1585	156416755	2132	FUNES
M0576	MARTINEZ LORENA	3 DE FEBRERO 196 P.5 DPTO. A	4470664	2000	ROSARIO
M0654	MATTIOLI MARTA NOEMI	DORREGO 131 PISO 2 DTO. A	4499201	2000	ROSARIO
M0648	MAZZA FEDERICO	ESTANISLAO LOPEZ 1510	156909018	2107000	SOLDINI
M0478	MEDINA GONZALEZ JOSE LUIS	CARRASCO 1911 (EX RICCHIERI)	4305283	2000	ROSARIO
M0675	MEDINA LUCIANA	MITRE 496 BIS	03402-430405	2128	ARROYO SECO
M0688	MEDINA VAZQUEZ ALVARO	URQUIZA 3261	4305283	2000	ROSARIO
M0669	MENDIETA LEOPOLDO	VELEZ SARFIELD 227	4373053	2000	ROSARIO
M0656	MENNA LUJAN ALBERTO	MENDOZA 1378	03465-15661149	2630	FIRMAT
M0433	MICHELETTI ALEJANDRO ELDER	QUINTANA 1137	03462-433585	2600	VENADO TUERTO
M0409	MICHELETTI EDUARDO JOSE	TUCUMÁN 3642 DPTO. 2	4351778	2000	ROSARIO
M0353	MILANI FERNANDO JORGE	CARRIEGO 632	4394763	2000	ROSARIO
M0647	MILICH MARTIN JOSE	PTE. ROCA 2118 DTO. 1	4826204	2000	ROSARIO
M0598	MILO ANABEL VERÓNICA	1 DE MAYO 1028	4392727	2000	ROSARIO
M0361	MILO ANTONIO	1 DE MAYO 1028	4392727-4492263	2000	ROSARIO
M0722	MILO JESICA NERINA	1 DE MAYO 1028	4491376-156644175	2000	ROSARIO
M0667	MINIO CINTIA ANALIA	TUCUMAN 2670	03464-423742	2170	CASILDA
M0607	MOLINA LOPEZ MIGUEL ANGEL	CHACABUCO 927	4710470	2152	GRANAD. BAIGORRIA
M0682	MONTIVERO PAULA	CALLE VECINAL S/N	03471-15622252	2521	MTES. DE OCA
M0635	MONTOYA LUIS	LOPEZ 2212	155654774	2600	VENADO TUERTO
M0563	MORALES MARIA ALEJANDRA	MILAN 2326	4626068	2000	ROSARIO
M0651	MORENO CLAUDIA	SANTIAGO 1051	NO TIENE	2000	ROSARIO
M0674	MUÑOZ RICARDO ALBERTO	VERA MUJICA 450 DTO. 1	4300874	2000	ROSARIO
M0257	NICOLA MIGUEL ANTONIO	DANTE ALIGHIERI 2520	03464-423454	2170	CASILDA
M0511	OBREGON CARLOS	SALTA 3210	4544205	2000	ROSARIO
M0404	OBRIST DANIEL	SUIPACHA 581	4385018-4380215	2000	ROSARIO
M0582	OCAÑA ERNESTO MARCELO	PARAGUAY Y BOLIVIA S/N	155051342	2126003	PUEBLO ESTHER
M0521	ODERDA MARTIN MIGUEL	SARMIENTO 502	02473-480215	2722	WHEELWRIGHT
M0479	OJEDA JUANA NOEMI	VERA MUJICA 450 DPTO. 1	4332603-4300874	2000	ROSARIO
M0456	OJEDA MIGUEL ANGEL	CASTEL NOVO 324	03476-426561	2200	SAN LORENZO
M0739	OLIVERA GISEL DANISA	BV OROÑO 859 PB 02	4403979-4260377	2000	ROSARIO
M0727	ORQUERA PABLO	SAN LUIS 2672	NO TIENE	2000	ROSARIO
M0123	OZERIO ENRIQUE DOMINGO CARLOS	CERRITO 204	4827596	2000	ROSARIO
M0612	PACENTI FERNANDA	CRESPO 2823	4316661	2000	ROSARIO
M0671	PANEBIANCO ARNALDO SALVADOR	PARAGUAY 1850 PISO 2 DPTO. 01	156876464-4217536	2000	ROSARIO
M0585	PAPAFOTIOU LEO	HIPOLITO IRIGOYEN 333	4715476	2152	GRANAD. BAIGORRIA
M0628	PAVIA LUIS JOSÉ	ALBERDI 873	NO TIENE	2630	FIRMAT
M0525	PEDREGOZA ARIEL GUSTAVO	CORRIENTES 1132 LOCAL 17	4645371-155614114	2000	ROSARIO
M0712	PEREYRA FRANCO	BELGRANO 1752	03462-15670301	2732	ELORTONDO
M0603	PEREYRA GABRIEL ESTEBAN	GALVEZ 1492	4910299	2154	CAPTAN BERMUDEZ
M0703	PEREZ RODRIGO ANDRES	CHACABUCO 1938	156003510	2000	ROSARIO
M0577	PERUZZATO ROBERTO DARIO	SUIPACHA 155 DPTO.1	4306422	2000	ROSARIO



MAT	APELLIDO Y NOMBRE	DOMICILIO TALLER	TELEFONO	CP	LOCALIDAD
M0621	PIKHART ERIKA MAGALI	SANTA JOAQUINA 843	4941390	2138	CARCARAÑA
M0729	PONCE SILVINA BEATRIZ	DORREGO 1267 PISO. 2	4488471	2000	ROSARIO
M0616	PONCET JORGE ANDRÉS	CENTENARIO 879	03382-15678839	6100	RUFINO
M0643	PUCCINI JOSE MARIA	ESPAÑA 2668 P. A.	155942120	2000	ROSARIO
M0469	PUCCIO NESTOR OMAR	1 DE MAYO 1649 D.1	4215503	2000	ROSARIO
M0432	QUIÑONES HECTOR ABEL	E.E.U.U. 805	03462-431668	2600	VENADO TUERTO
M0429	RAGONESE RUBEN DARIO	AV. ALBERDI 382	4312452	2000	ROSARIO
M0649	RAISSIGUIES FABIAN	SUIPACHA 980	4399577	2000	ROSARIO
M0741	RAMOS FABIAN MARCELO	CENTENARIO 786	033382 155670559	6100	RUFINO
M0574	RAU DIEGO JORGE	9 DE JULIO 2924 DTO. 1	4823184-4352023	2000	ROSARIO
M0557	REAL ELVIO JORGE	NECOCHEA 2050 D.5	4817513	2000	ROSARIO
M0535	REIDE GABRIELA JORGELINA	COCHABAMBA 1086	03476-15555217	2156	FRAY LUIS BELTRAN
M0476	RESOLANI DANIEL RUBEN	OCAMPO 3042	4317948	2000	ROSARIO
M0500	RIBECA ADRIAN VICTOR	PJE. PERKINS 438	4819175	2000	ROSARIO
M0321	RIVERO MARIA EVA	CARRASCO 1926	4377017	2000	ROSARIO
M0678	RIZZI MABEL	PUEYRREDON 1228	4714713	2152	GRANADERO BAIGORRIA
M0565	ROBIATTI JUAN ERNESTO	PJE. BLANQUE 1875	4816227	2000	ROSARIO
M0568	RODRIGUEZ MAURICIO	PJE. MOSS 1080	NO TIENE	2000	ROSARIO
M0550	RODRIGUEZ SANS SEBASTIAN	VIAMONTE 3137	4318748	2000	ROSARIO
M0665	RODRIGUEZ VIVIANA	LAS PERDICES 2270	4971607	2132	FUNES
M0556	RODRIGUEZ WALTER PABLO	ASAMBLEA 586	152029519	2000	ROSARIO
M0164	ROLDAN OSVALDO	VERA MUJICA 630	NO TIENE	2000	ROSARIO
M0744	RUBERTO DIEGO ARIEL	3 DE FEBRERO 3582	156120099	2000	ROSARIO
M0664	RUBIO ARIEL ENRIQUE	VERA MUJICA 450 PB	4300874	2000	ROSARIO
M0270	RUIZ DIAZ CARLOS	SANTA FE 3298	4381416	2000	ROSARIO
M0320	SALIDO RICARDO	OLASCOAGA 1387	4570927	2000	ROSARIO
M0630	SANCHEZ VICTOR MANUEL	TRAFUL 3765	4616145	2000	ROSARIO
M0694	SANTANA CARLA VANESA	BUENOS AIRES 1662 DTO. 1	153525870	2000	ROSARIO
M0566	SANTINI FABIÁN JESÚS	LIBERTAD 839	03476-490109	2216	SERODINO
M0581	SANZ ADRIAN OSVALDO	ITURRASPE 138	03462-400540	2600	VENADO TUERTO
M0699	SARTORI LOVERA YANINA XIMENA	BALCARCE 469	4490109-156030390	2000	ROSARIO
M0715	SASSOLA ANGEL JAVIER	ALSINA 334	4306504	2000	ROSARIO
M0344	SCRIFIGNANO MIGUEL ANGEL	PJE. ZAVALLA 3262	4303614	2000	ROSARIO
M0636	SEGOVIA JORGELINA ISABEL	LAS HERAS 418	03402-461618	2107	ALVAREZ
M0720	SERRA ARIANA	GENERAL E. LOPEZ 819	4960280-153218526	2134	ROLDAN
M0578	SOLDANI LUIS	3 DE FEBRERO 810	03465-15661000	2179	BOMBAL
M0619	SOREIRAS SILVIA BEATRIZ	SAAVEDRA 156	03464-15524875	2177	BIGAND
M0558	TELESMANICH ANALIA	PJE. DORADO 2241	4633722	2000	ROSARIO
M0305	TIMPANARO CARLOS ALBERTO	ALSINA 472	4303886	2000	ROSARIO
M0304	TIMPANARO DANIEL VICTOR	ALSINA 472	4302006	2000	ROSARIO
M0609	TIMPANARO PABLO DANIEL	ALSINA 472	4302006	2000	ROSARIO
M0611	UBEDA OMAR GERARDO	RUI BARBOSA 762	4636631	2000	ROSARIO
M0606	VALDEZ PABLO ROBERTO	SAN LORENZO 4003	4904399	2000	ROSARIO
M0423	VALLEJOS ROBERTO OSMAR	SAAVEDRA 1155	4617575	2000	ROSARIO
M0523	VAZQUEZ ZAMORA RENE SERGIO	PEDRO L. FUNES 1061	4590693	2000	ROSARIO
M0633	VEGA TAMARA	MONTEAGUDO 1436	494966	2124	VILLA GOB. GALVEZ
M0737	VENTOLA YANINA VALERIA	ITALIA 352	153254764	2000	ROSARIO
M0644	VILCHES ERIKA GABRIELA LARISA	CASTELLANOS 1894	4335961	2000	ROSARIO
M0663	VILLAGGI FEDERICO	CALLAO 649	4392524	2000	ROSARIO
M0709	VILLALBA SILVANA NATALIA	MATEO BOOZ 4403	03400472772/0336-	2919	VILLA CONSTITUCION
M0710	VITELLI VANESA LAURA	MITRE 2081	156137568	2000	ROSARIO
M0690	YURRO ANGELA BEATRIZ	SUIPACHA 840 DTO. 1	153686064	2000	ROSARIO
M0733	ZAPATA CLAUDIA MABEL	GABOTO 110 BIS	156002552	2000	ROSARIO
M0573	ZIMARDI ANTONIO FELIX	TUCUMAN 3391	4816499	2000	ROSARIO
M0601	ZIMARDI CÉSAR MARCELO ARIEL	CHACABUCO 1938	4827147	2000	ROSARIO



Beneficios

Brindados por el colegio a sus matriculados
Otorgados desde el 01-09-2020 hasta el 30-11-2020



CONCEPTO	IMPORTE (\$)	CANT.
Subsidio incapacidad transitoria	345.000,00	31
Subsidio por embarazo	77.760,00	9
Subsidio por adopcion	-	-
Subsidio por hijo discapacitado	880.000,00	41
Subsidio Sepelio	48.640,00	2
Becas	15.350,00	10
Ayudas Económicas Personales	300.000,00	4
Ayudas Económicas para Equipamiento	600.000,00	4
Ayudas Económicas Asociaciones Odontológicas	-	-
Cuotas de Colegiación Bonificadas (abr-may-jun 2020)	-	-
TOTAL DEL PERIODO	2.266.750,00	101
Ayudas Económicas Especiales Covid19 (al 14% anual)	20.000,00	1

ADEMAS DE LOS BENEFICIOS DETALLADOS EN LOS CUADROS PRECEDENTES SE COMENZARON A OTORGAR SUBSIDIOS PARA LOS PROFESIONALES QUE PADECIERON COVID 19 POR LOS DIAS QUE NO LES CUBRIRIA EL SUBSIDIO POR INCAPACIDAD TRANSITORIA POR ESTAR DENTRO DEL PERÍODO DE CARENANCIA. ESTE SUBSIDIO SE OTORGA POR LA SUMA DE 21 CUOTAS DE MATRICULACION, ACTUALMENTE ES UN TOTAL DE \$ 12.600,-

beneficios QUE DA EL COLEGIO:

- Subsidios por incapacidad transitoria, embarazo, parto y lactancia.
- Subsidios por adopción y por hijo discapacitado.
- Subsidios por sepelio.
- Ayudas económicas personales. Becas. Casa del Odontólogo.
- Biblioteca. Educación Continua. Ayudas económicas a profesionales para fin determinado:
 - Cursos de más de cuatro meses en Entidades Formadoras reconocidas por FACO
 - Compra o renovación de equipo dental.

VALORES VIGENTES DE LOS BENEFICIOS OTORGADOS POR EL COLEGIO	
CONCEPTO	IMPORTE (\$)
Becas (4 matrículas)	2.400,00
Becas Institucionales (40 matrículas)	24.000,00
Subs. incapacidad transitoria (día) (1,50 matrículas)	900,00
Subs. por embarazo (18 cuotas matrícula)	10.800,00
Subs. por adopción (24 cuotas matrícula)	14.400,00
Subs. Hijo discapacitado	20.000,00
Subs. Sepelio (30 Consultas)	58.500,00
<small>Registración dictado o concurrencia a cursos (res. Cuerpo Directivo 174 - 16/10/2008) 50% del Derecho de Inscripción en la Matrícula</small>	

MONTOS MAXIMOS AYUDAS ECONOMICAS	
CONCEPTO	IMPORTE (\$)
Ayudas Económicas para Reformas Consultorio	75.000,00
Ayudas Económicas para Equipamiento	150.000,00
Ayudas Económicas para Cursos	35.000,00
Ayudas Económicas Institucionales	150.000,00
Ayudas Económicas Asociaciones Odontológicas	150.000,00

no olvide

Si bien el pago de su matrícula es una obligación, contribuya con el pago a término de la misma, PARA PODER SEGUIR BENEFICIANDO A TODOS



Control del Ejercicio Profesional y Ramas Auxiliares

De las facultades delegadas por la Provincia al Colegio de Odontólogos, del Intrusismo y los Mecánicos para Dentistas.

La Ley 3950 y sus modificatorias, dictada para los profesionales del Arte de Curar y sus Ramas Auxiliares, contienen facultades específicas del control del ejercicio profesional que ameritan sean conocidas por los colegiados y el público en general.

La Constitución Nacional delega en las Constituciones Provinciales, y éstas a su vez en los diferentes Colegios Profesionales, el contralor del ejercicio profesional, y dentro de las denominadas Atribuciones y Deberes, está el de velar porque nadie ejerza el Arte de Curar sin estar debidamente autorizado para ello (art. 8 inc. b), ni tampoco actividades de las ramas auxiliares de la odontología.

Los llamados mecánicos para dentistas son quienes realizan a solicitud de los profesionales odontólogos, ciertos y determinados trabajos que luego serán instalados y supervisados por los odontólogos. La realización de esas tareas obedece a la complementación entre el profesional y el auxiliar, quien se ha capacitado a tal efecto, pero que de ningún modo puede realizarlas sin orden expresa y supervisión del odontólogo. La responsabilidad del tratamiento queda en manos de éste último.

El denominado Intrusismo, en sus diversas formas, **es un delito** que está contemplado en el Código Penal, y es una preocupación permanente del Colegio y de sus colegiados.

Este fenómeno se manifiesta en diversas formas dado que, como se ha oportunamente informado, no se limita a los profesionales amparados en la Ley 3950 y modificatorias, sino que además es desarrollado por falsos auxiliares de los odontólogos.

Se han realizado varias denuncias ante el Ministerio Público de la Acusación, en base al convenio suscripto recientemente, se actúa con rapidez y colaboración, arrojando ya resultados positivos en dos casos, que se acompañan. Se agradece a los colegas por colaborar en esta tarea, se continuará informando.



Denuncias realizadas

MINISTERIO PÚBLICO DE LA ACUSACIÓN

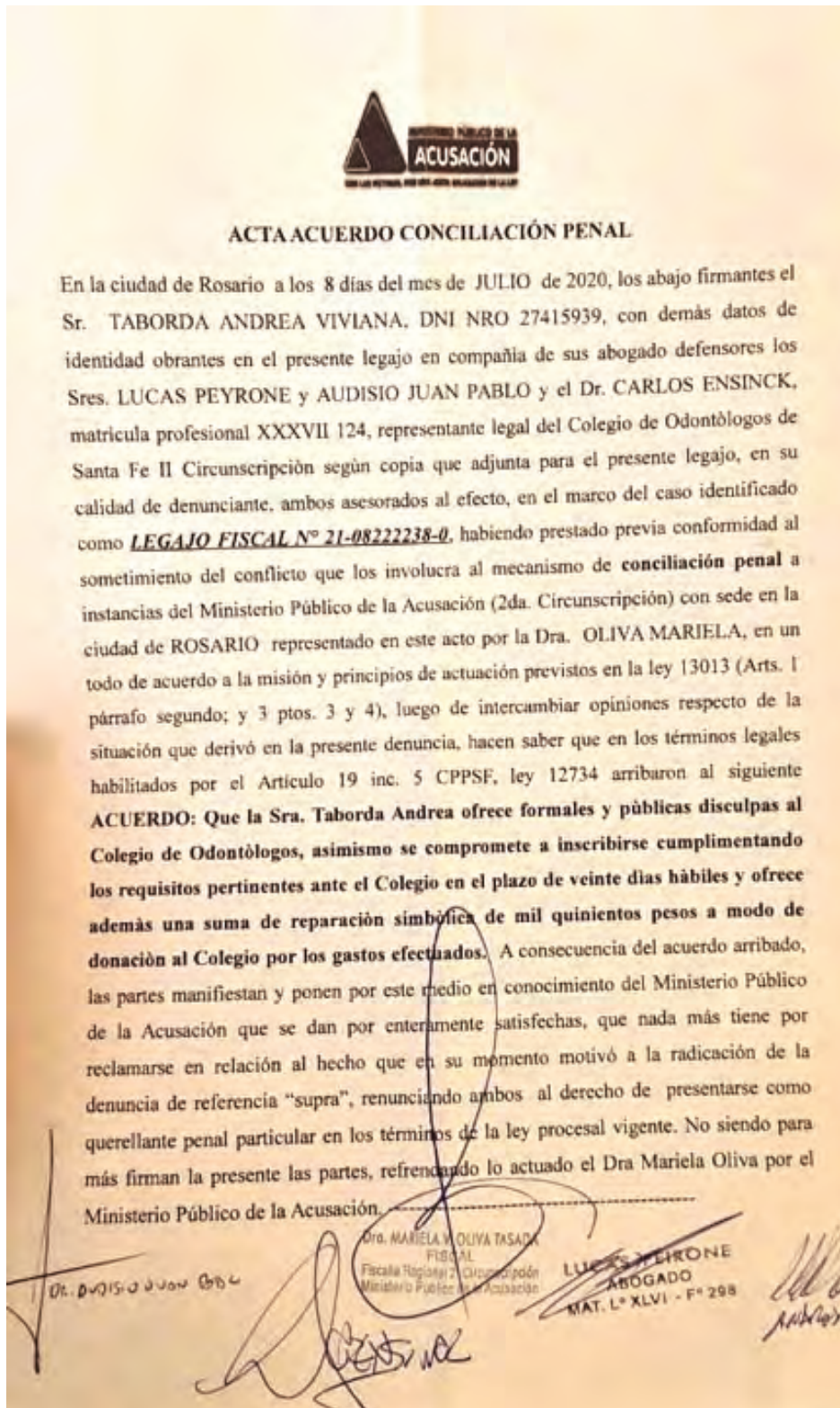



LAS DENUNCIAS SE RESOLVIERON FAVORABLES AL COLEGIO Y QUEDARON CERRADOS LOS CASOS.

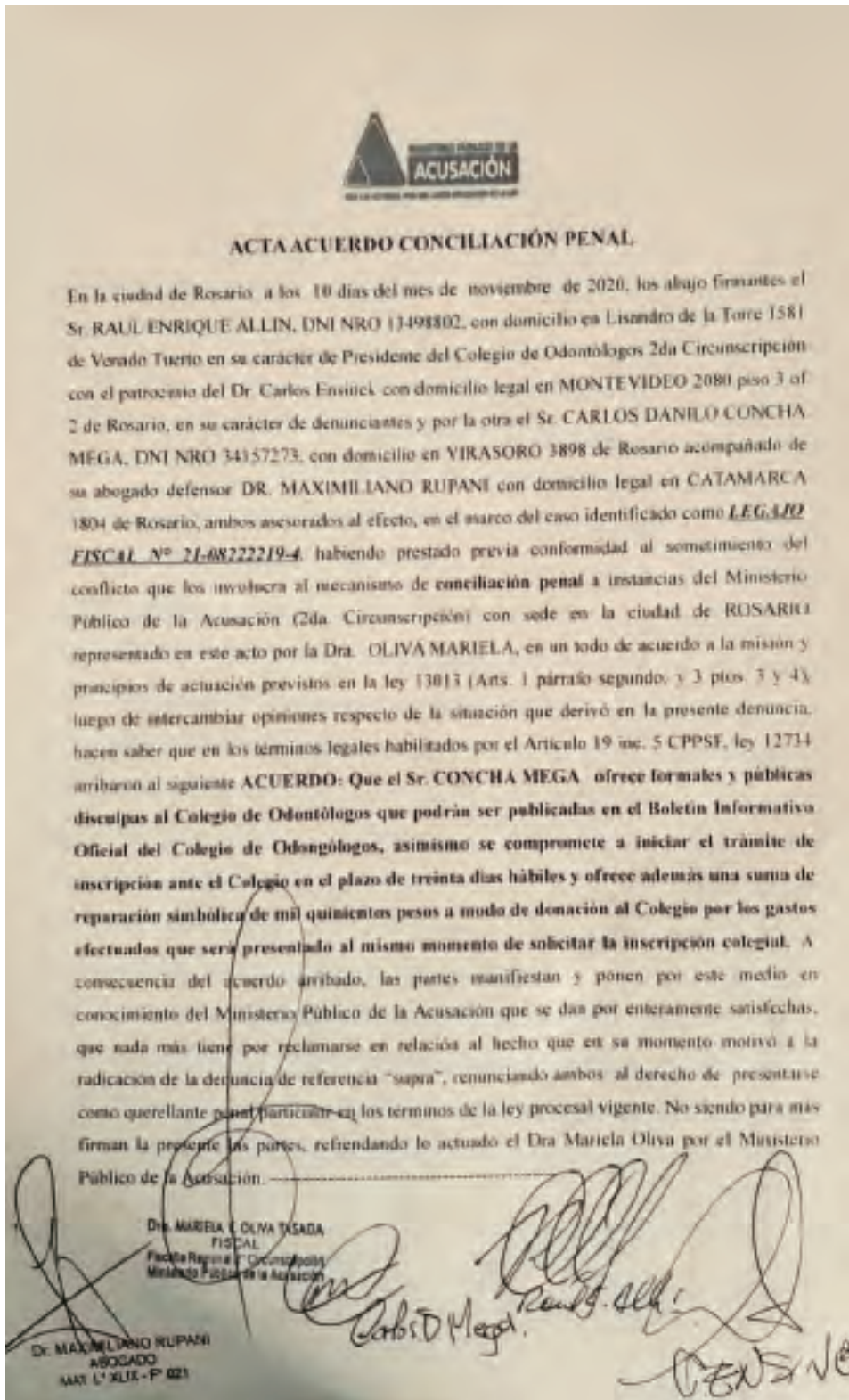



Certificaciones y Recertificaciones

Extendidas en los meses de Noviembre y Diciembre de 2019

NOVIEMBRE

ALOD NADINA	4156/02	1° RECERTIFICACIÓN
ANTONIETTA NATALIA	4418/02	2° RECERTIFICACIÓN
BARZANTE KUETER ELDA	3015/02	2° RECERTIFICACIÓN
BRAVO MARINÉ MATÍAS	5529/02	CERTIFICACIÓN
BRUNORI JANINA	5606/02	CERTIFICACIÓN
COPELLO MARÍA NATALIA	3670/02	1° RECERTIFICACIÓN
DEPETRIS GISELA	2970/02	2° RECERTIFICACIÓN
DI BENEDETTO SILVIA	3627/02	2° RECERTIFICACIÓN
FERNÁNDEZ NORMA	1044/02	CERTIFICACIÓN
FOSSATTI MARIANA	4126/02	2° RECERTIFICACIÓN
FRASCA PABLO	2297/02	3° RECERTIFICACIÓN
FRESCO CECILIA	4431/02	1° RECERTIFICACIÓN
GIANNONE MARIANA	4213/02	2° RECERTIFICACIÓN
GOMERO CASTILLO MARÍA	5596/02	CERTIFICACIÓN
HEREDIA VERÓNICA	5530/02	CERTIFICACIÓN
JONES NATALIA	4385/02	1° RECERTIFICACIÓN
MARINÉ ADELA	2149/02	1° RECERTIFICACIÓN
PALADINO ANDREA	4681/02	CERTIFICACIÓN
PEÑA GEORGINA	5371/02	CERTIFICACIÓN
PES MARÍA INÉS	1918/02	2° RECERTIFICACIÓN
RAMACCIOTTI MAXIMILIANO	5420/02	CERTIFICACIÓN
SABATÉ ANDRÉS	3378/02	CERTIFICACIÓN
SALAS ANA LUZ	2901/02	CERTIFICACIÓN
SAMPAYO MIREYA	5044/02	1° RECERTIFICACIÓN
SERAFINI ANALÍA	2741/02	3° RECERTIFICACIÓN
SILVA GRACIELA	1669/02	2° RECERTIFICACIÓN

DICIEMBRE

BOTTARO ELENA	2833/02	2° RECERTIFICACIÓN
CASABONA MARÍA CECILIA	3889/02	1° RECERTIFICACIÓN
DIDIER ÁGUEDA	2405/02	3° RECERTIFICACIÓN
FACCIANO LAURA	1642/02	1° RECERTIFICACIÓN
LOPEZ KHAZRIK GABRIELA	5020/02	1° RECERTIFICACIÓN
LEEGSTRA KLETT KAREN	4954/02	1° RECERTIFICACIÓN
MAZZOLENI SANDRA	3305/02	3° RECERTIFICACIÓN
MERETTA SILVINA	2914/02	2° RECERTIFICACIÓN
RACCA SILVINA	1755/02	2° RECERTIFICACIÓN
RUIZ GRACIELA	2675/02	2° RECERTIFICACIÓN
SALA MARIANA	3985/02	2° RECERTIFICACIÓN
SÁNCHEZ POZZI MARÍA LUISA	2084/02	3° RECERTIFICACIÓN
SÁNCHEZ YAMILA	5075/02	CERTIFICACIÓN
TACCA MARTA	2075/02	3° RECERTIFICACIÓN
VALDÉS TIETJEN MARÍA SOLEDAD	3365/02	3° RECERTIFICACIÓN
CORNAGLIA MARÍA ALEJANDRA	2394/02	2° RECERTIFICACIÓN



Extendidas en Enero, Febrero, Marzo, Junio, Agosto y Septiembre de 2020

ENERO

ALGAÑARAZ SONIA	5254/02	1º RECERTIFICACIÓN
CALVANI DAIANA	5448/02	CERTIFICACIÓN
CESARINI ALICIA	1956/02	3º RECERTIFICACIÓN
DE LA FUENTE GRACIELA	2336/02	3º RECERTIFICACIÓN
DIP SILVINA	3943/02	3º RECERTIFICACIÓN
GONZALEZ MÓNICA	1936/02	CERTIFICACIÓN
IMLAUER MARÍA SARA	2241/02	CERTIFICACIÓN
LABARI NÉSTOR	2443/02	1º RECERTIFICACIÓN
LA MANNA ANA MARÍA	5122/02	1º RECERTIFICACIÓN
MAGGI NÉSTOR	1954/02	3º RECERTIFICACIÓN
PANIGUTTO GERMÁN	4382/02	2º RECERTIFICACIÓN
ROMAGNOLI SILVIA	2239/02	3º RECERTIFICACIÓN
ROSCHER EDGARDO	2922/02	1º RECERTIFICACIÓN
SEVERIN MARÍA ALEJANDRA	3706/02	1º RECERTIFICACIÓN
SORIA LILIANA	3169/02	2º RECERTIFICACIÓN
TRUCCO MARIO	1494/02	CERTIFICACIÓN
TURCHETTI MABEL	1768/02	1º RECERTIFICACIÓN
VELAZQUEZ FABIANA	5215/02	1º RECERTIFICACIÓN

FEBRERO

BERTA JUAN ANDRES	4505/02	CERTIFICACIÓN
BLANCO SILVIA	1995/02	3º RECERTIFICACIÓN
BULSICCO WALTER	2926/02	1º RECERTIFICACIÓN
CARLINI NANCI	3440/02	2º RECERTIFICACIÓN
DIEZ NOELÍ	5253/02	CERTIFICACIÓN
GOYTIA JORGE	2228/02	2º RECERTIFICACIÓN
GRACIA VILLOBOS AMIRA	5627/02	CERTIFICACIÓN
LEANZA GUILLERMO	4005/02	1º RECERTIFICACIÓN
LEANZA JORGELINA	3074/02	1º RECERTIFICACIÓN
MORALES VIVIANA	4822/02	1º RECERTIFICACIÓN
ROSTAGNO NATACHA	4411/02	1º RECERTIFICACIÓN
SERRA ROSANA	3878/02	3º RECERTIFICACIÓN
STRAPPA YANINA	5563/02	CERTIFICACIÓN
VALETINO ALEJANDRA	4541/02	1º RECERTIFICACIÓN
VILLARREAL REBECA	5564/02	CERTIFICACIÓN

MARZO

BALL DANIELA	5284/02	CERTIFICACIÓN
BELBUZZI CLAUDIO	4438/02	CERTIFICACIÓN
D'ACIERNO ELVIO	4465/02	1º RECERTIFICACIÓN
SANCHEZ ANALÍA	4728/02	1º RECERTIFICACIÓN
VALERIO CECILIA	5527/02	CERTIFICACIÓN

JUNIO

BOBROSKY KAREN	3922/02	1º RECERTIFICACIÓN
GARELLO FLAVIA	3853/02	1º RECERTIFICACIÓN
MANCUSO FEDERICO	4016/02	2º RECERTIFICACIÓN
PARIS LILIAN	4310/02	1º RECERTIFICACIÓN
PUCCI MIRIAM	2735/02	3º RECERTIFICACIÓN
VITOLA LORENA	3586/02	2º RECERTIFICACIÓN

AGOSTO

IÑIGO EDUARDO	3875/02	3º RECERTIFICACIÓN
MILO ANABEL	5124/02	CERTIFICACIÓN
SANCHEZ NORMA	3987/02	2º RECERTIFICACIÓN

SEPTIEMBRE

CARRANZA MARÍA INÉS	5359/02	CERTIFICACIÓN
FOYATIER SOLANGE	4171/02	1º RECERTIFICACIÓN
MONTES MANUEL	5581/02	CERTIFICACIÓN
SANCHEZ NORMA	3987/02	2º RECERTIFICACIÓN
SEVERINI MARICEL	3233/02	3º RECERTIFICACIÓN
SPOSETTI CAROLINA	5567/02	CERTIFICACIÓN



Certificaciones y Recertificaciones (cont.)

Extendidas desde el mes de Octubre hasta el mes de Diciembre de 2020

OCTUBRE

BELTRANDI RAMIRO	5255/02	1° RECERTIFICACIÓN
BESSONE LUCRECIA	4997/02	1° RECERTIFICACIÓN
BLANCO CECILIA	5015/02	1° RECERTIFICACIÓN
BLANCO FERNANDO H.	4421/02	2° RECERTIFICACIÓN
BORELLO DANIELA	4690/02	2° RECERTIFICACIÓN
CARCHANO CECILIA	3100/02	1° RECERTIFICACIÓN
CHACÓN HERNÁN	5065/02	1° RECERTIFICACIÓN
CRIPOVICH MARÍA EUGENIA	5695/02	CERTIFICACIÓN
DI CAPUA MABEL	1688/02	3° RECERTIFICACIÓN
DILEO GERMÁN	3337/02	1° RECERTIFICACIÓN
FADIGATTI DIEGO	5098/02	1° RECERTIFICACIÓN
FERREYRA VIRGINIA	3867/02	2° RECERTIFICACIÓN
IVANCICH SABRINA	3555/02	1° RECERTIFICACIÓN
LENARDUZZI MAURO	5693/02	CERTIFICACIÓN
MORENO MARÍA LUISA	2461/02	2° RECERTIFICACIÓN
PISTONE PABLO	3492/02	1° RECERTIFICACIÓN
PONCE TRUCCONI ALAN	4151/02	2° RECERTIFICACIÓN
PROCOPIO MATÍAS	3669/02	2° RECERTIFICACIÓN
ROBLEDO PATRICIA	3360/02	1° RECERTIFICACIÓN
SÁNCHEZ MARÍA DANIELA	5388/02	1° RECERTIFICACIÓN
SÁNCHEZ MARÍA FLORENCIA	5245/02	1° RECERTIFICACIÓN
TROIANO MIGUEL ÁNGEL	2395/02	3° RECERTIFICACIÓN
ZAFFARONI MARCELA	5305/02	1° RECERTIFICACIÓN

NOVIEMBRE

ALTERMAN SANDRA	5186/02	CERTIFICACIÓN
BILBAO DELLMANS MARÍA	4905/02	1° RECERTIFICACIÓN
L'EPISCOPO JULIETA	5101/02	CERTIFICACIÓN
RUGGERI MARÍA JIMENA	5199/02	CERTIFICACIÓN
VALLEJO SILVA INGRID	5068/02	1° RECERTIFICACIÓN

DICIEMBRE

BALDELLI SERGIO	4912/02	2° RECERTIFICACIÓN
BIAGIOLA MARILIN	5300/02	CERTIFICACIÓN
GATTI FLORENCIA	5688/02	CERTIFICACIÓN
GUERSCOVICH MÓNICA	2551/02	3° RECERTIFICACIÓN
RANZUGLIA CECILIA	4446/02	2° RECERTIFICACIÓN

Querido colega recuerde que certificar y recertificar su matrícula es una obligación ética, un trámite sumamente sencillo, y se publicita en la página web:

www.odontologossantafe2.org.ar





RENUEVA LA SONRISA DE TUS PACIENTES



freemile

ALINEADORES INVISIBLES

UN PRODUCTO DE

IMAGO

IMÁGENES ODONTOLÓGICAS

- . Tomografía Cone Beam
- . Pantomografía Digital
- . Telerradiografía Digital
- . Cefalometría Digital
- . Radiología Digital ATM
- . Proface 3D
- . Radiografía Seriado

NUEVOS SERVICIOS

- . Alineadores Invisibles Freemile
- . Escaneo Intraoral
- . Modelos Virtuales Zocalados 3D
- . Estudio Craneométrico 3D
- . Planificación de tratamiento ortodóncico quirúrgico 3D
- . Encerados Digitales
- . Cirugía guiada para implantes
- . Impresora 3D

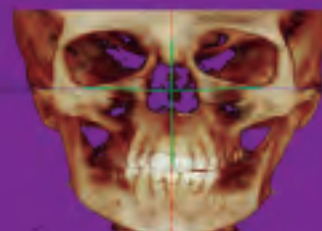
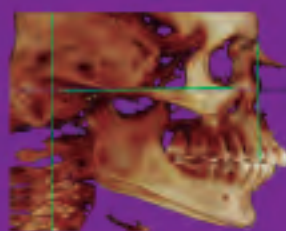

SANTIAGO 719 . ROSARIO

Tel: (0341) 421-3768 - 421-3496

☎ 341 637-7343

info@imagorosario.com

www.imagorosario.com



Examina-TE

Promoción y prevención en salud bucal

Las actividades que realiza el D.A.C (Departamento de Acción Comunitaria) de promoción y prevención en salud bucal, se llevan a cabo a través de los profesionales que visitan principalmente el ámbito escolar, ya sean escuelas públicas o privadas en sus diferentes niveles, y también comedores y vecinales. Por la situación de pandemia y como es de público conocimiento, al no haber concurrencia a clases se dificultó la realización de la actividad del modo habitual. Sin embargo y pese este inconveniente seguimos adelante por la inquietud de colegas actuando en promoción de la salud y prevención bucodental.

En esta ocasión se distribuyeron afiches de "SALVA TU DIENTE", "EL CUIDADO DE LOS DIENTES", "EXAMINA-TE" y "ALIMENTACION SALUDABLE" a los profesionales que lo han solicitado para su consultorio particular.

Se realizaron los cursos de capacitación para la 6° edición de la Campaña Examina-Te con modalidad virtual, los días 4 y 5 de Diciembre.

Viernes 4 de 16 a 19 hs.

Dr. Juan Martín Pimentel Solá.

- "Desórdenes potencialmente malignos de la mucosa bucal: puesta al día. La biopsia para el práctico general".

Sábado 5 de 09,30 a 11,30 hs.

Dr. Eduardo Ceccotti.

- "Cáncer bucal. Diagnóstico y pronóstico. Condicionantes del éxito y fracaso".

Campaña de Prevención de Salud Bucal

examinaTE

4 y 5 DE DICIEMBRE

6^{ta} Edición

Viernes 4 | de 16 a 19 hs.
 Dr. Juan Martín Pimentel Solá
 "Desórdenes potencialmente malignos de la mucosa bucal: puesta al día. La biopsia para el práctico gral."

Sábado 5 | de 9,30 a 11,30 hs.
 Dr. Eduardo Ceccotti
 "Cáncer bucal. Diagnóstico y pronóstico. Condicionantes del éxito y el fracaso."

COLEGIO de ODÓLOGOS
 DE LA PROVINCIA DE SANTA FE (PROVINCIA)

DEPARTAMENTO DE ACCIÓN COMUNITARIA CON EL ASESORAMIENTO DE SU COMITÉ CIENTÍFICO

Los días 3, 4 y 5 de Diciembre se pusieron a disposición de la población los consultorios abiertos a consultas gratuitas para la concientización y enseñanza del autoexamen bucal, previa conformidad de los colegas inscriptos, como así también se involucraron los Centros de Derivación, información que se pudo consultar en la página web del Colegio.

Se entregaron kits de protección y de bioseguridad, fichas clínicas estomatológicas, de precáncer bucal, y folletería específica para la atención de pacientes, para aquellos colegas que habiendo estado inscriptos con los consultorios abiertos para la campaña, hayan acreditado mediante mail la citación del paciente y su concurrencia. Posteriormente se les entrega un reconocimiento a esos consultorios, y quedan vinculados como referentes para orientar sobre lesiones en tejidos blandos y prevención del Cáncer Bucal.

+ Si todavía no lo hiciste

SUMATE

al programa de charlas educativas en escuelas públicas o privadas

Secretaría: Od. Mariángeles Lurá.
 Colaboradora: Od. Verónica Robás
 Comunícate personalmente los martes o jueves de 9.30 a 12.30hs. en la sede del Colegio, por teléfono o por correo electrónico.

DAC
 DEPARTAMENTO DE ACCION COMUNITARIA



Sin dudas este ha sido un año de grandes pruebas, desde AMECO esperamos que puedan pasar estas

Fiestas en Paz y con sus seres queridos, y que recuerden con afecto a todos los que han partido. Felices Fiestas y gracias por ser parte de nuestra familia!



Felices Fiestas
Feliz 2021

Día del Odontólogo 2020 - REGALOS!

En noviembre se realizó el sorteo para los regalos del día del Odontólogo 2020.

- Rodriguez, Nestor Marcelo - Turbina Gacela
Sparisci, Nicolas - ChemFill Superior y Composites Spectra Basic
Juan, Maria Soledad - Kit de Amalgama y Mercurio
Genz, Noemi - Kit de Amalgama y Mercurio
Spagnoli, Elizabet - 3 Composites Ultra Fil
Montini, Federico - Kit Silicona Lastic
Bulsico, Wlater - PolaNight y Acido Gel al 37%
Vila, Lorena - Camisolin hidropelente
Peña, Paula - Camisolines Descartables
Cresta, Nora - Camisolines Descartables
Entrerriós, Marina - Membrana y Sustituto Oseo Ostium MAX
Perrino, Jorge - Membrana y Sustituto Oseo Ostium MAX
Barrios, Giselle - Compresas, Iodoformo, Eugenol, Placas mio-relajantes
De Luca, Adrián - Compresas, Iodoformo, Eugenol, Placas mio-relajantes
Cristalli, Patricia - Cemento Temporario Densell, Composite Brilliant Flow
Vidueira, Mercedes - Cemento Temporario Densell, Composite Brilliant Flow
Barone, Cristian - KIT Grimberg
Leanza, Jorgelina - KIT Grimberg
Colacraí, David - KIT Grimberg
Cacciolatto, María Isabel - KIT Grimberg
Dossena, Alejandro - KIT Grimberg
Marconi, Valeria - KIT ELGYDIUM
Matas, Sebastian - KIT ELGYDIUM
Ilari, Juan Carlos - KIT ELGYDIUM
Garcia, Amira - KIT ELGYDIUM
Pastaro, Rodolfo - KIT ELGYDIUM
Sensacore, Javier - KIT ELGYDIUM
Podesta, Malvina - KIT ELGYDIUM
Raggio, Romina - KIT ELGYDIUM
Cornaglia, Maria Virginia - KIT ELGYDIUM
Guzman, Maria Laura - KIT ELGYDIUM

www.ameco.com.ar

Regístrate en nuestra web y hace tus pedidos
La mayor variedad en insumos y
equipamientos odontológicos



+54 9 341 564 6536

También puedes pedir por WhatsApp

Seguro de Mala Praxis

Cobertura desde 01/07/2020 hasta 01/07/2021

Recorda que la cuota se vence el 7 de cada mes

Consulta por bonificaciones de pago adelantado

Adherite al Débito Automático

Con Tarjeta de Crédito VISA

Débito Directo CBU

Santa Fe 3.011 | Rosario | Santa Fe

contacto@ameco.com.ar

(0341) 437-3533 | 437-3555 | 437-3433 | 437-4700

+54 9 341 564 65 36



Programa de Educación Continua 2020

**Cursos brindados x
en Círculos y Asociaciones**



En este año y a causa de la pandemia, se realizaron adecuaciones para el dictado de cursos en formato virtual. Para acceder al Certificado final, los cursantes dieron el presente al inicio y al final de la conferencia, en el chat para acceder al Certificado del Curso. Se dispuso que por las restricciones y disposiciones sanitarias vigentes, se dupliquen las horas del cursado a los efectos del cómputo para la Certificación Ética del año 2020.



29/05 de 13 a 16 hs.
veintinueve de mayo

Dr. Marcelo Almendaño. "Rehabilitación integral estética sobre dientes e implantes. Procedimientos analógicos y herramientas digitales".



23/10
veintitres de octubre

Dr. Aldo Tumini. "Tratamiento interdisciplinario de las agenesias dentarias".



05/06 de 13 a 16 hs.
cinco de junio

Dr. Guillermo Leanza. "Herramientas de diagnóstico y planificación en la odontología moderna".



20/11
veinte de noviembre

Dr. Matías Procopio. "Prótesis fija: dentaria e implanto-asistida. Diagnóstico y planificación".



17/07
diecisiete de julio

Dr. Ricardo García. "Bruxismo: actualización y sus efectos sobre la ATM".



04/09
cuatro de septiembre

Dr. Fabio Herrero. "Periodoncia clínica en la práctica diaria: de la periodontitis a la periimplantitis".



25/09
veinticinco de septiembre

Dres. César Pasini, Hugo Minucci, Leonardo Guillén y Eugenia Pasini. "Rehabilitación con implantes desde dientes unitarios a maxilares atróficos".

Campaña de Prevención de Salud Bucal

examinaTE

4 y 5 DE DICIEMBRE **6^{ta} Edición**



Viernes 4 | de 16 a 19 hs.
Dr. Juan Martín Pimentel Solá
"Desórdenes potencialmente malignos de la mucosa bucal: puesta al día. La biopsia para el práctico gral."



Sábado 5 | de 9,30 a 11,30 hs.
Dr. Eduardo Ceccotti
"Cáncer bucal. Diagnóstico y pronóstico. Condicionantes del éxito y el fracaso."

COLEGIO de ODONTÓLOGOS
DE LA PROVINCIA DE SANTA FE Y CIRCUNSCRIPCIÓN

DEPARTAMENTO DE ACCIÓN COMUNITARIA CON EL ASESORAMIENTO DE SU COMITÉ CIENTÍFICO

Información importante para los colegiados con personal a cargo

En el mes de Octubre de 2019, la Superintendencia de Riesgos de Trabajo dictó la Resolución N° 81 creando un Sistema de Vigilancia y Control de Sustancias y Agentes Cancerígenos.

Como consecuencia de dicha Resolución, que conjuntamente con sus Anexos se encuentra publicada en el Boletín Oficial, los empleadores deberán completar una Declaración Jurada la que será entregada por la Aseguradora (ART) y una vez diligenciada y suscripta se devolverá a la misma.

Para consultar el listado de los agentes de riesgo, se encuentran detallados en el Anexo III de la Resolución 81/19, y los relacionados con los Rayos X y la Radiación Gamma están incluidos dentro de los Físicos y nombrado con el N° 90011.

Nuevo cálculo de Aranceles Diciembre 2020

Se realizó la actualización de los aranceles para prácticas odontológicas, siguiendo los nuevos paradigmas y los lineamientos ya propuestos y aceptados desde la declaración de emergencia sanitaria por pandemia.

En la Estructura de Costos se incorporaron varios factores y elementos necesarios que se requieren para continuar brindando un servicio de salud con responsabilidad profesional y social, ya que se encuentran en proceso de revisión y análisis constante.

Es importante destacar como se remarcó con anterioridad, que la protección en el consultorio será independiente de la fase social, debiendo extremar siempre las medidas de bioseguridad como se indicó desde que comenzó la pandemia. Por ello, para el cálculo actual se sigue considerando el costo del módulo de bioseguridad en cada práctica.

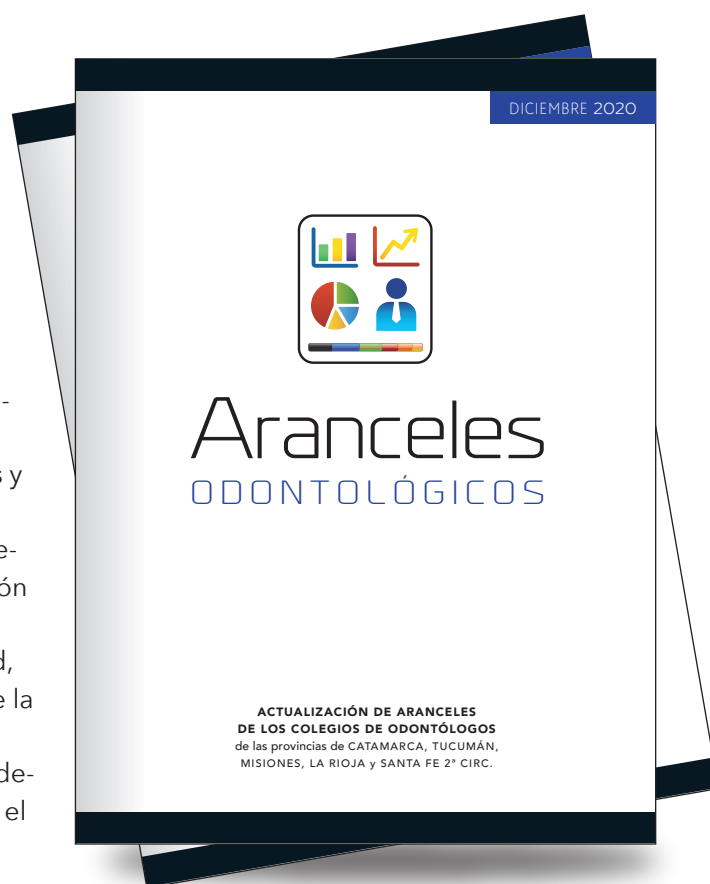

Ver más: <http://www.odontologossantafe2.org.ar/aranceles-odontologicos-diciembre-2020/>



Comunicado de la Junta Electoral de la caja 19/9/20



Caja de Seguridad Social para los
Profesionales del Arte de Curar
de la provincia de Santa Fe
Ley 12.818

A las/los afiliadas/os electores/candidatos y apoderados:

Que en fecha 16 de septiembre de 2020 el Secretario de Justicia del Ministerio de Gobierno, Justicia, Derechos Humanos y Diversidad de la Provincia de Santa Fe por medio de la Resolución N° 0011/2020 estableció en su art.1: "Suspender la celebración de los procesos electorales, todo tipo de asambleas, tanto ordinarias como extraordinarias y todo otro acto institucional que implique la movilización, traslado y/o aglomeración de personas, de todas las Entidades Profesionales de la provincia de Santa Fe y sus Cajas de Seguridad Social de profesionales, mientras subsista la situación de emergencia sanitaria".

Por ello, en cumplimiento de dicha Resolución esta Junta Electoral comunica que se encuentra **SUSPENDIDO** el actual proceso eleccionario hasta el cese de la emergencia sanitaria o las autoridades pertinentes habiliten su continuación.

Ante esta situación al momento del cierre de la edición de éste boletín, se encuentra suspendido el proceso eleccionario 2020 de la Caja, en la instancia de presentación de listas para oficializarlas en zona sur. Esta acción fue motivada por las dificultades de la pandemia en diversos departamentos de nuestra región. Por parte de nuestro Colegio, se participará por tercer año consecutivo del acto eleccionario, a través de la lista "Por una Caja Amigable".

Insistimos con nuestras propuestas de establecer dos reformas inmediatas tales como la matrícula extendida, y cinco escalas aportativas voluntarias, éstos son beneficios similares a los que ya tienen otras cajas previsionales de nuestra provincia y de otras.

Además, considerar para las escalas de aportes, ingresos en base a honorarios profesionales netos (no aranceles) para lograr equidad entre las catorce profesiones que la integran, todas propuestas fundamentadas que aún no son atendidas por el Directorio. También se necesita una revisión de ciertos convenios que ha suscripto la Caja con diversas entidades, que nos pueden hacer perder recursos para nuestros jubilados por los porcentajes que se cedan y que afecten sus magros haberes.

En esta ocasión nuestros representantes serán: titular Raúl Enrique Allín, suplente Claudio Pross. Como lo hemos hecho costumbre, los primeros jueves de cada mes nos reunimos a las 12:00 a puertas abiertas en la sede del Colegio para intercambiar opiniones, hoy debido a las precauciones sanitarias se reciben propuestas por mail a: colegio@odontologossantafe2.org.ar



Si podemos generar **CAMBIOS** en nuestra Caja,
será con tu **PARTICIPACIÓN!**



FACULTAD DE ODONTOLOGÍA

INGRESO 2021
INSCRIPCIÓN
ABIERTA



POSTGRADO ODONTOLOGÍA

Carrera de Especialización en Ortodoncia y Ortopedia Maxilar

PRÓXIMAMENTE
Especialización en Periodoncia

Consultas e Inscripción:
facultadodontologia@iunir.edu.ar

MEDICINA | LIC. EN ENFERMERÍA | ODONTOLOGÍA | LIC. EN PSICOLOGÍA
LIC. EN INSTRUMENTACIÓN QUIRÚRGICA | POSTGRADOS | IDIOMAS
EDUCACIÓN A DISTANCIA



341 300 2170



www.iunir.edu.ar | iunir@iunir.edu.ar



Ateneo de Odontología de Rosario
Inspección de personería Jurídica de Santa Fe. Resolución N° 187 19 de abril de 1993.

CURSOS (Modalidad online: Vía Zoom)

• ANGIULOGLOSIA, SU IMPORTANCIA Y TRATAMIENTO.

Abierta la inscripción

Fecha de inicio: 13/02/2021

Dictante: Od. Delia Gatti

• MANEJO DE LOS TRASTORNOS TEMPOROMANDIBULARES ATM DIAGNOSTICO Y TRATAMIENTO.

Abierta la inscripción

Fecha de inicio: Sábado 20/02/2021 de 10:00 a 13:00hs.

Dictantes: Od. Silvana Classen, Od. Patricia Dell'Arciprete, Od. Ana María Alessio

• TRATAMIENTOS TTM (Trastornos temporomandibulares) Y BRUXISMO. Dispositivos intraorales, placas lisas, aparatos ortopédicos.

Abierta la inscripción

Fecha de inicio: Sábado 13/03/2021 de 10:00 a 13:00hs.

Dictantes: Od. Silvana Classen, Od. Patricia Dell'Arciprete, Od. Ana María Alessio

• MEDICINA DEL SUEÑO: DIAGNOSTICO, TRATAMIENTO DE RONQUIDO Y APNEA DEL SUEÑO.

Abierta la inscripción

Fecha de inicio: 17/04/2021 de 10:00 a 13:00hs.

Dictantes: Od. Silvana Classen, Od. Patricia Dell'Arciprete, Od. Ana María Alessio

• SALUD BUCAL PARA TODOS. MAS DE 30 AÑOS DE PROFESION: DISFRUTANDO Y ENRIQUECIENDO CRITERIOS.

Abierta la inscripción

Fecha de inicio: 15/05/2021

Dictantes: Od. Mariela Barat

ORTODONCIA

• CURSO DE ESPECIALIZACION EN ORTODONCIA

Homologado por Ministerio de Salud N° 1077/13

Directoras: Dras. Elena Faini y Ana María Odicini.

Docentes dictantes: Dres/as. Ana María Odicini, Elena Faini y dictantes invitados en áreas de oclusión, disfunción, psicología, fonoaudiología y kinesiología.

Jefes de clínica: Dras. Laura King, Cintia Seaton

Colaboradores de clínica: Dres. Mariano Portillo y Mariano Mendez.

EN CURSO

• **1er año:** Comenzó 2020, modalidad online

• **2do año (2021):** Primeros y terceros viernes de cada mes.

• RESIDENCIA EN ORTODONCIA

2º año de Residencia (2021): 4tos. viernes de cada mes, continuidad del Curso de Especialidad de Ortodoncia cursado hasta 2019.

INFORMES E INSCRIPCIÓN:

PARAGUAY 1086 P.A.

Rosario. (Santa Fe). Argentina

Teléfonos: 4480558 / 341 156 757107

Lunes a viernes de 9 a 14 hs.

ateneoodontologia@gmail.com

SERVICIOS DE ATENCIÓN A PACIENTES

Día miércoles: CLÍNICA DOLOR
y DISFUNCIÓN TEMPOROMANDIBULAR,
CLÍNICA DE MEDICINA DEL SUEÑO
Día viernes: CLÍNICA DE ORTODONCIA



Modernizamos nuestra sede



Durante todo el periodo de Pandemia el Círculo Odontológico de Rosario, una institución que en el año 2022 cumplirá sus primeros 100 años, con el trabajo de su C.D. su Escuela de Post grado su amplio plantel docente y con el apoyo y colaboración de todas sus socias, ha logrado modernizar gran parte de su sede histórica de calle Rioja, para poder trabajar de manera presencial en el dictado de los cursos de capacitación acorde a los Protocolos establecidos por los Ministerios de Salud de la Nación, de la provincia de Santa Fe y del Colegio de Odontólogos de la 2da Circunscripción.

- MEDIDAS COVID-19, TOMADAS POR EL CÍRCULO ODONTOLÓGICO ROSARIO:**
- Continuidad y comienzo de los cursos de manera online vía Zoom.
 - Restauración del equipamiento odontológico existente.
 - Charlas de docentes e invitadas online vía Zoom.
 - Re-estructuración de las clínicas siguiendo el protocolo preventivo.
 - Renovación y actualización del economato.



**SEGUIMOS TRABAJANDO DE MANERA RESPONSABLE Y SEGURA.
PRÓXIMAMENTE INSCRIPCIÓN CURSOS 2021**



Círculo
Odontológico
de Rosario

Rioja 2471, Rosario, Santa Fe, Argentina.
+54 (0341) 426 3335 / info@cor.org.ar

www.cor.org.ar



ASOCIACION ROSARINA DE ORTODONCIA
PROFESOR JOSÉ DAVID DELGADO



www.facebook.com/aro.rosario.7



(0341) 152667801 - Rosario - Santa Fe



www.instagram.com/arorosario2017



ar-ortodoncia@hotmail.com

PRIMER NIVEL ORTODONCIA

Dictantes: Dras. Analia Mignone - Alejandra Biasón - Jacqueline Peca
TÉCNICA ARCO RECTO CON BRACKETS DE BAJA FRICCIÓN
Teórico Clínico con práctica de Pacientes - Carga Horaria 346 horas
Evaluaciones parciales - Asistencia exigida 80%



SEGUNDO NIVEL ORTODONCIA

Dictantes: Dra. Gabriela Blasón - Dr. Edgardo Boraccetti
Jefe de Clínica: Dr. Javier Sensacore
SISTEMA DE BAJA FRICCIÓN SWLF Y CCO SYSTEM
22 Sesiones - Teórico Clínico con práctica de Pacientes -
Evaluaciones parciales - Asistencia exigida 80%



CURSO INTEGRAL PRIMER NIVEL ORTOPEDIA FUNCIONAL DE LOS MAXILARES

Dictante: Dra. Gracila Lorenz Jefe de Clínica: Dra Gabriela Blasón
22 Sesiones - Teórico Clínico con práctica de Pacientes -
Evaluaciones parciales - Asistencia exigida 80%



CURSO DE ACTUALIZACIÓN DE ORTOPEDIA FUNCIONAL DE LOS MAXILARES

Dictante: Dra. Gracila Lorenz Jefe de Clínica: Dra Gabriela Blasón
12 Sesiones - Teórico Clínico con práctica de Pacientes -
Evaluaciones parciales - Asistencia exigida 80%



REQUISITO TENER CURSADO UN 1 NIVEL DE ORTOPEDIA



DIPLOMADO EN SISTEMAS DE AUTOLIGADO

Dictante: Dr. Juan Carlos Mitre
22 Sesiones - Teórico Clínico con práctica de Pacientes -
Evaluaciones parciales - Asistencia exigida 80%
REQUISITO TENER CURSADO UN 1 NIVEL DE ORTODONCIA

ORTODONCIA CON ALINEADORES (Nivel Inicial - para odontólogos)

Dictantes: Dr. Marcelo Norbis - Dr. Gustavo Schneidewind
Colaboradoras: Dras. Analia Mignone - Alejandra Biasón - Jacqueline Peca
Workshop Digital - Workshop Laboratorio
Teórico Clínico con práctica de Pacientes en Ortodoncia con alineadores



	<h2 style="text-align: center;">Cursos de Posgrado de Odontología 2021</h2> <p>Organiza: Instituto Médico Odontológico Especializado (IMOE) Avala: Comité de Docencia e Investigación del Hospital Español Reconocido Por: Colegio de Odontólogos – Provincia de Santa Fe – 2º Circunscripción Inscripciones: H. Español, Gaboto 1161 – 1º piso – Rosario. Tel: (0341) 4858757 de 8 a 16 hs. Diplomaturas en la Universidad Abierta Interamericana – Sede Regional Rosario Pellegrini 1816 – Rosario / Tel: (0341) 440-8010 / 447-7220 / 447-7221, de 8 a 22 hs. www.imoe.com.ar - email: cursosodontologiahe@gmail.com</p>
<h3 style="text-align: center;">DEPARTAMENTO DE ORTODONCIA</h3>  <p style="text-align: center;">FUNDACION MOHA (Médico odontológico Hugo Appiani)</p> <p>Dictantes: Dra. Maria Sara Imlauer. Especialista en Ortodoncia. Dra. Alicia Schmidt Especialista en Ortodoncia</p> <p>Diplomatura de Iniciación en Ortodoncia Pre-Clínico (con acreditación universitaria) Teórico-práctico (con evaluaciones parcial y final) Inicio: abril a noviembre de 2021. Sesiones: 1º lunes de cada mes de 8 a 18 hs.</p> <p>Curso de Iniciación en Ortodoncia Clínico Teórico-práctico. Con evaluación final. Con atención de pacientes.</p> <p>Residencia en Ortodoncia Curso Teórico-práctico. Con evaluación final. Con atención a pacientes Inicio: abril 2021 a marzo 2022. Sesiones: 3º viernes de cada mes, de 8 a 18hs.</p>	<h3 style="text-align: center;">DEPARTAMENTO DE CIRUGÍA</h3> <p>Dictantes: Dra. Yanina Marcelloni. Especialista en CBMF Dra. Gabriela Basso. Especialista en Periodoncia</p> <h3 style="text-align: center;">Diplomatura de Iniciación en Cirugía e Implantología Buco Máxilo Facial</h3> <p>CON ACREDITACIÓN UNIVERSITARIA Teórico-práctico. (Con evaluaciones: parcial y final) (80 % de actividades quirúrgicas 20 % de actividades implantológicas) Duración: 8 meses (abril a diciembre de 2021) Sesiones: 8 (1º jueves de cada mes), de 8 a 18 hs.</p> <h3 style="text-align: center;">Cursos de Implantología Oral.</h3> <p>Los niveles son individuales</p> <p>1º nivel : Implantología bucal convencional y digital Teórico práctico con atención de pacientes 4 Sesiones: 14 y 15 de abril 2021, de 9 a 17 hs 23 y 24 de junio 2021, de 9 a 17 hs</p> <p>2º nivel : Implantología bucal de medianas complejidad: ROG, injerto oseos, Implantes especiales Teórico práctico con atención de pacientes 2 Sesiones: 18 y 19 de agosto 2021, de 9 a 17 hs</p> <p>3º nivel : Implantología bucal de alta complejidad: levantamiento de piso sinusal, implante cigomáticos, distracción ósea del reborde alveolar Teórico práctico con atención de pacientes 2 Sesiones: 13 y 14 de octubre 2021</p> <h3 style="text-align: center;">Pasantías en cirugía buco maxilo facial</h3> <p>Modalidad: a) Seminario sobre los casos clínico que se trataran b) Cirugías en quirófano Inicio Marzo 2021. Solo para profesionales que se encuentren en formación de la especialidad en Cirugía Buco Maxilo Facial</p>
<h3 style="text-align: center;">CURSO DE ORTODONCIA NIVEL AVANZADO.</h3> <p>Curso de Tto. Temprano de las Maloclusiones Curso teórico-práctico. Con evaluaciones: parcial y final. Inicio: abril 2021. Sesiones: 1º viernes de cada mes, de 8 a 14 hs. Requisito: Haber realizado un Curso de Diagnostico en Ortodoncia Pre-clínico Finaliza febrero 2023.</p> <p>Curso de Microimplantes Teórico-práctico con atención a pacientes. 30/7/2020. 8 a 18 hs 1º Curso- 29/10/2020. 8 a 18 hs. 2º Curso.</p> <p>Curso de Diagnóstico y Planificación de las Alteraciones Esqueléticas (Tto. Ortognáticos)</p> <p>Diplomatura en Armonización Orofacial (CON ACREDITACIÓN UNIVERSITARIA y ATENCIÓN DE PACIENTES). Comienza en marzo 2020. 9 sesiones teórico-prácticos con atención de pacientes</p> <p>Cursos Alineadores en ortodoncia, diagnóstico y planificación. Con atención de pacientes. Comienza en marzo 2020. 1º viernes de cada mes de 14 a 19 hs.</p>	<h3 style="text-align: center;">DEPARTAMENTO DE PRÓTESIS</h3> <h3 style="text-align: center;">Curso de Prótesis Integral</h3> <p>Curso teórico-práctico con atención de pacientes. Dictantes: Dr. Mariano Agüero (Docente Universidad Maimonides) Dr. Virgilio Capano Morosini (Docente Universidad Maimonides) Dr. Lucas Caponigro. (Docentes Universidad Maimonides) Coordinador: Dr. Lucas Caponigro Duración: 10 Sesiones</p> <h3 style="text-align: center;">Extensión Clínica</h3> <p>Teórico - Práctico. Con atención de pacientes. Sesiones: 2º y 4º Martes de cada mes, de 8 a 16 hs.</p>



CURSOS 2021

IMPLANTOLOGÍA NIVEL INICIAL

DICTANTES: Dr. Ariel Carlos Fernandez. Especialista en Cirugía Buco-Maxilo-Facial
Reg.0022302

Dr. Jorge Belotti. Especialista en Prótesis

JTPs: Dra. Maria Julia Zito. Especialista en CMBF

METODOLOGÍA: Curso teórico- práctico con clínica a cargo de los alumnos

MODALIDAD: 3er Viernes del mes | 9 sesiones

INICIO: Abril 2021

PRÁCTICA: De 8.30hs a 13.00hs **TEORÍA:** De 14.00hs a 17.00hs

IMPLANTOLOGÍA SEGUNDO NIVEL

DICTANTES: Dr. Ariel Carlos Fernandez. Especialista en Cirugía Buco-Maxilo-Facial
Reg. 0022302

Dr. Jorge Belotti. Especialista en Prótesis

JTPs: Dra. Maria Julia Zito. Especialista en CMBF

METODOLOGÍA: Curso teórico- práctico con clínica a cargo de los alumnos

MODALIDAD: 1er Viernes del mes | 9 sesiones

INICIO: Abril 2021

PRÁCTICA: De 8.30hs a 13.00hs **TEORÍA:** De 14.00hs a 17.00hs

CIRUGÍA DENTO-MAXILAR (ORIENTADO A 3eros MOLARES RETENIDOS)

DICTANTES: Dr. Ariel Carlos Fernandez. Especialista en Cirugía Buco-Maxilo-Facial
Reg.0022302

Dr. Jorge Belotti. Especialista en Prótesis

JTPs: Dra. Maria Julia Zito. Especialista en CMBF

METODOLOGÍA: Curso teórico- práctico con clínica a cargo de los alumnos

MODALIDAD: 2do Viernes del mes | 9 sesiones

INICIO: Abril 2021

PRÁCTICA: De 8.30hs a 13.00hs **TEORÍA:** De 14.00hs a 17.00hs

LEVANTAMIENTO DE SENO MAXILAR E INJERTOS ÓSEOS

DICTANTES: Dr. Ariel Carlos Fernandez. Especialista en Cirugía Buco-Maxilo-Facial
Reg.0022302

Dr. Jorge Belotti. Especialista en Prótesis

JTPs: Dra. Maria Julia Zito. Especialista en CMBF

METODOLOGÍA: Curso teórico con cirugía en vivo y workshop

MODALIDAD: Acelerado fulltime

INICIO: Agosto 2021

INFORMES E INSCRIPCIÓN

COORDINADORA DE CURSOS: MARIA JULIA ZITO 0341-156511192

HOSPITAL ITALIANO GARIBALDI | SERVICIO DE ODONTOLOGÍA

TEL: 0314- 4858839|0314-153664513 | INSTAGRAM: CURSOS.HIG.ROSARIO



CURSOS CORTOS CON PRÁCTICA DE DISERTANTES EXTRANJEROS 2021

MIEMBROS DE LA AIOI MUNDIAL.

- I- **Toxina Botulínica terapéutica .**
 Tratamiento de xerostomía, bruxismo, relajación de músculos elevadores de la mandíbula
 Duración: 6 horas
Dra. Priscila Pereyra AIOI Brasil
 Fecha: a confirmar 2021

- II- **Aumento de la Dimensión Vertical. Superficies Oclusales con Composite.**
Estética y remodelación de la sonrisa .
 Duración: 6 horas
Dr. Marco Abanto. AIOI Perú
 Fecha: a confirmar 2021

- III- **Actualización en prevención y tratamientos de las dignacias-maloclusiones en edad temprana**
Dra. Marta Virgilio
Prof. Dr.Edgardo Guglielmetti
Invitado : Prof. Dr. Alcibíades Gonzalez
 Fecha: a confirmar

- V- **Curso de Ortodoncia Técnica de Autoli gado**
 Teórico con práctica a cargo del disertante
 Duración 6 horas
Dr. Julio Lalama AIOI Buenos Aires
 Fecha: a confirmar 2021



INSTITUTO DE ALTERACIONES MANDIBULARES Y DOLOR FACIAL
CURSOS DE FORMACION PROFESIONAL

INVESTIGACION Y DOCENCIA

Prof. Dr Daniel Paesani - Dra Carlota Gelos

CURSOS DE FORMACION PROFESIONAL

Prof. Dr Daniel Paesani - Dra Carlota Gelos

CURSOS DE FORMACION PROFESIONAL 2021

Prof. Dr Daniel Paesani - Dra Carlota Gelos

MINI RESIDENCIA DE DIAGNOSTICO Y TRATAMIENTO DE LA DISFUNCION DEL SISTEMA MASTICATORIO.

Dos Módulos de 1 semana cada uno (mini-residencia intensiva)

Inicia 1er módulo: septiembre 2021

MINI RESIDENCIA EN OCLUSION Y BRUXISMO:

Módulo de 1 semana intensivo

Inicia: octubre 2021

CURSO DE DIAGNOSTICO Y TRATAMIENTO DE LA DISFUNCION DEL SISTEMA MASTICATORIO (ATM) MODALIDAD PRESENCIAL

Teórico-práctico con práctica en pacientes. 10 sesiones. Jornada completa (una vez al mes)

Inicia: Junio 2021

CURSO DE DIAGNOSTICO Y TRATAMIENTO DE LA DISFUNCION DEL SISTEMA MASTICATORIO (ATM) MODALIDAD ON LINE

Teórico-práctico con práctica en pacientes. 10 sesiones teóricas on line una vez al mes y una semana de residencia (parte práctica)

Inicia: Agosto 2021

Solicite más información y programas de los cursos a: INSTITUTO DE ALTERACIONES MANDIBULARES Y DOLOR FACIAL:

Pje. Cajaraville 96 (Barrio Martin) Rosario +54 0341 440-2739

consultoriopaesani@hotmail.com



Dr Daniel Paesani ATM y Bruxismo



[paesani.gelosatm](https://www.instagram.com/paesani.gelosatm)



POSTGRADO EN ORTODONCIA
CON MÁS DE 30 AÑOS DE TRAYECTORIA

FUNDACIÓN **GNATHOS**
Un estilo de enseñanza



Contactos
Nancy Zulaica, Celular, +54 9 11 5890-4848 Email, nzulaica@gnathos.net.
📍 gnathoscoo 📱 gnathoscoo

PROGRAMA VÁLIDO PARA LA CERTIFICACIÓN COMO ESPECIALISTA POR FESCOORA



Instituto Troiano Odontología

Tel: +54 341 440 7216
Troiano.adm@gmail.com
Bv. Oroño 267, (2000) Rosario. Santa Fe. Argentina



CEIO
CENTRO DE ESTUDIO E
INNOVACIÓN ODONTOLÓGICA

ORTODONCIA - IMPLANTES

CURSOS CORTOS E INTENSIVOS
CURSOS ANUALES

TODOS LOS CURSOS ANUALES SON
CON ATENCIÓN DE PACIENTES

CURSOS VÁLIDOS
PARA EL PROGRAMA DE
EDUCACIÓN CONTINUA

f CEIO @ fundacion.ceio
☎ 341 591 4039 ☎ 0341 4371341
📍 Santa Fe 3129 - Rosario



AOI Asociación de Odontología Interdisciplinaria



Personería Jurídica N° 820/01 -Institución profesional sin fines de lucro. Al servicio de la profesión y la comunidad. Reconocida por el Colegio de Odontólogos de la Provincia de Santa Fe. Miembro de la Federación de Entidades y Sociedades de Ortodoncia de la R.A. y Asociación Americana de Estudio y Tratamiento de las Disgnacias

Inscripción – Informes – Consultas: A.O.I. – Av. Ovidio Lagos 1167 – CP 2000- Rosario, Pcia de Santa Fe.
Atención: de Lunes a Viernes de 13.00 a 20.00 hs. – Teléfono: 0341-4212863 . Celular: 341-152787253
Correo electrónico: aoiortodonciarosario@gmail.com



INSTITUTO DE IMPLANTES DENTALES ROSARIO



DR. OSVALDO A. VOGHERA
DRA. CAREN LIS VOGHERA

PARAGUAY 402 - Telefax: (0054) (341) 4486378
S2000CVJ Rosario - Santa Fe - ARGENTINA

BODAS DE ORO Y PLATA

Como es costumbre todos los años realizamos el Acto de entrega de Diplomas y Medallas conmemorativas, con un agasajo al finalizar el encuentro.

Por razones que son de público conocimiento (pandemia) este año no lo pudimos realizar del modo habitual en nuestra sede, quedando atentos a reprogramarlo cuando las condiciones lo permitan, de modo presencial.

Bodas de Oro

1970 - 2020

ANGONOVA FLORENTINA E.
AVIANO OMAR JOSE
BONOMI CLELIA MARIA
BRACCONE NICOLAS RICARDO
BRAVO JULIO JOSE
BULLERI JUAN CARLOS
BUSSETTI HORACIO DANIEL
CHIGANER LILIANA EDITA
CONDE MARIA IRENE
CREUS MARIA ESTHER
CROCI SILVIO RUBEN
DE CLEENE RAUL
DEL PAZO GERARDO
FERRERO LUIS BLAS
GAIDO ANA MARIA
GREGORIS JORGE ALBERTO
MANCUSO PINOS OLGA A.
MARTINICH CARLOS JORGE
PASCUAL MARIA ELENA
RISSO DANIEL NESTOR
RUIZ DIANA GRACIELA
SAN MARTINO NORBERTO
SECCHI NORMA L.
TROTTA MIRTA LAURA
VENTI ELVECIA LUCIA
ZURCHER ANA ESTHER

Bodas de Plata

1995 - 2020

ABUIN MARIA CRISTINA
ALVAREZ ANA LIA CARMEN
ARLETTAZ MARIA SOL
AZCARATE PABLO BERNABE
BARBIERI JUAN CARLOS
BESSONE PAULA NATALIA
CAO CARINA ALEJANDRA
CAPETTA CARLOS ARIEL
CARAMUTI ADRIANA IRENE
CARRIO DARIO ALEJANDRO
CASADO MARIEL JULIA
COCCONI DARDO ARIEL
CORDIANO MARCELO PABLO
DECOTTO MARIA JOSE
DI BENEDETTO SILVIA MARCELA
DIAZ ANIBAL GERARDO
DUMORTIER MIRIAM SUSANA
EIXARCH VERONICA RITA
FADIL DANIELA ANDREA
FAISAL CAROLINA ANDREA
FERRARO GUSTAVO ARIEL
FERRER ANA GABRIELA
FOYATIER GISELLE CORINA
FREGONI DANTE ROQUE
GALLEANO SILVINA
GIANNACCARO CAROLINA ELENA
GIMENEZ MARIA VERONICA
GIORDANENGO FABIO DANIEL
INGARAMO NERINA ANDREA
KESSUANIE ROXANA RITA
LELEU JUAN MANUEL
LURASCHI CRISTIAN DANIEL
LURATI ANALIA
MAESTRI RICARDO DANIEL
MANCINI EVELYN ANDREA

MANSUR ESTELA MIRELLE
MARTIRE ROBERTO JOSE
MAZZOLENI SANDRA CARINA
MEROI GABRIEL CARLOS
MONTESANO GUSTAVO FABIAN
MUJICA JOSE IGNACIO
MUTAZZI DARIO ALEJANDRO
NASUTI MARIELA SONIA
NAVA CARINA PAULA
OBAID CECILIA LAURA
ORSI PATRICIA
PEPICE SILVINA ANDREA
RINGER GABRIELA RAQUEL
ROBAINA ADRIAN MARCELO
ROBAS VERONICA GLORIA
ROBIGLIO JOSE MARIA
RODRIGUEZ GONZALO ALBERTO
ROSALES MARCELO GERARDO
ROSSO MARTA BEATRIZ
SAGARRAGA MARIA ANGELA
SCHININI GUILLERMO
SEVERINI MARICEL BEATRIZ
TACCONI GABRIEL LUJAN
TAMBORINI SEBASTIAN MARIO
TRAVAINI MARIA LAURA
TURCUTTO SILVINA RITA
TVRDE MARIANA
VALDEZ DANIELA DEL ROSARIO
VALVO MAELA
VIETTO LUCRECIA
VIGNATTI MARIELA ALEJANDRA
VINUESA GABRIELA GLADYS
WILLIAMS EDUARDO MARTIN
ZALAZAR ADRIAN GUSTAVO
ZANCOCCCHIA FABIAN JUAN



Felicidades!





VELIZ & ASOCIADOS
ESTUDIO ASESOR DE SEGUROS



40 AÑOS
DE TRAYECTORIA
Y PROFESIONALISMO
NOS RESPALDAN

- > Seguro para Consultorios Odontológicos.
- > Seguro de Responsabilidad Civil profesional.
- > Seguro Automotor.

Consulte por otros seguros en:
WWW.ESTUDIOVELIZ.COM

QUEREMOS ASESORARLO

📍 Tucumán 1445 Piso 8 Of. A
2000 Rosario, Santa Fe

☎ (0341) 447 0528 / 421 8430

✉ info@estudioveliz.com

🕒 L a V de 9.00 a 17.00 hs

Avisos clasificados

VENDO Equipo dental sbz aden 900 y mueble rodante y mesada con bacha.
0341-156-940400

VENDO Sillón Denimed Classic, 3 meses de uso. Excelente estado.
0341-153-158046

BUSCO odontopediatra y ortodoncista para consultorio ubicado en la localidad de Cañada de Gómez.
03471-155-23798

ALQUILO consultorio completamente equipado en impecable clínica céntrica, 3 de febrero 1200.
0341-426-1067

VENDO sillón odontológico Denimed tempo con 5 salidas neumáticas con luz halogena, cavitador, micromotor eléctrico, con 5 años de uso.
0341-156-296890

VENDO stock alicates ortodoncia, nuevos y usados con poco uso, varias marcas, nacionales e importados.
0341-153-612377

VENDO Esterilizadora a calor seco. Esterilizadora a bolilla de cuarzo. Lámpara de luz halógena. Instrumental de: Operatoria, Endodoncia, Cirugía (y pinzas), Ortodoncia (y alicates), Prótesis, Cajas, Tambores, Cubetas de aluminio, de acrílico, de acero (importadas USA).
0341-155-317101

VENDO pieza de mano kavo alemana. Prophylex 3. 2018. Blanqueador y pulidor de dientes con bicarbonato. A estrenar.
patriciadebrito2000@yahoo.com.ar
Whatsapp 0341-156-151404

VENDO turbina kavo alemana Gentle Silence 8000c. A estrenar.
patriciadebrito2000@yahoo.com.ar
Whatsapp 0341-156-151404

VENDO local para oficina/ consultorio. Laprida 540 pb. 42 metros.
patriciadebrito2000@yahoo.com.ar
Whatsapp 0341-156-151404

LA RECEPCIÓN DE LOS AVISOS CLASIFICADOS ES SOLO POR CORREO ELECTRÓNICO A:
mesaentrada@odontologossantafe2.org.ar
comunicacion@odontologossantafe2.org.ar

Entre tantos mensajes reflexivos y esperanzadores que circularon por las redes sociales a las postrimerías de un año con tantas dudas, elegimos éste, una receta siempre vigente, llena de certezas:

Dice una antigua plegaria hebrea:

“Que tus despertares te despierten. Y que al despertarte, el día que comienza te entusiasme. Y que jamás se transformen en rutinarios los rayos del sol que se filtran por tu ventana en cada nuevo amanecer.

Y que tengas la lucidez de concentrarte y de rescatar lo más positivo de cada persona que se cruza en tu camino.

Y que no te olvides de saborear la comida, detenidamente, aunque solo sea pan y agua.

Y de encontrar algún momento en el día, aunque sea corto y breve, para elevar tu mirada hacia lo alto y agradecer por el milagro de la salud, ese misterioso y fantástico equilibrio interno. Y que logres expresar el amor que sientes por tus seres queridos.

Y que tus abrazos, abracen. Y que tus besos, besen.

Y que los atardeceres no dejen de sorprenderte, y que nunca dejes de maravillarte.

Y que llegues con satisfacción al anochecer por la tarea realizada durante el día. Y que tu sueño sea calmo, reparador y sin sobresaltos.

Y que no confundas tu trabajo con la vida, ni tampoco el valor de las cosas con su precio. Y que no te creas más que nadie porque sólo los ignorantes desconocen que no somos más que polvo y ceniza.

Y que no te olvides, ni por un instante que cada segundo de la vida es un regalo, un obsequio, y que si fuéramos realmente valientes, bailaríamos y cantaríamos de alegría al tomar conciencia de ello.

Como un pequeñísimo homenaje al misterio de la vida que nos abraza y nos bendice“.

Feliz 2021 para todos!





AUSTRAL **R**



NARDIHERRERO.COM.AR